

# i-GR8 HARAPAN

LIMITED OFFER

Higher coverage for both your needs and loved ones



**RM2 Daily for Sum  
Covered up to  
RM1 million\***

**No Medical  
Examination**

**Coverage of  
up to 4 times  
Sum Covered**

**Great  
Eastern**  
TAKAFUL

# Rule of thumb to ensure adequate protection is Sum Covered = 10 times of your annual salary

A father, 35 years old, married with 2 kids, works as Manager: Salary of RM6,000 monthly



Sum Covered required  
RM6,000  
x 12 months  
x 10 years =  
RM720,000

## WHY RM720,000?

In the event of death, these are the financial commitments that the family members need to settle

House Financing RM400,000  
Car Financing RM80,000

Monthly Family Expenses RM144,000 (at least 2 years)



Investment To Grow Savings RM96,000



### How do you know your current protection plan is enough?

Current Protection Plan  
Eg. IL plan with medical coverage + MRTT = RM470,000

Sum Covered Required	Current Protection Plan	Protection Gap
RM720,000	RM470,000	= RM250,000

With RM2 only per day for Death and Total & Permanent Disability (TPD) coverage of RM250,000 and up to RM1 million for accidental death coverage

# Ask Your Takaful Advisor Before You Participate In This Plan:

1

What type of coverage do I need ?

2

How much coverage would I need?

3

What are the benefits/ services offered in this plan besides Death and Total Permanent Disability coverage?

4

Will the monthly contribution increase as I get older?

5

Can I upgrade my plan in the future?  
(Add more riders, top-up, upgrade package)

6

What is not covered in this plan?

7

What are the documents/ reports I need to have to apply for this plan?  
(e.g. Medical report or a copy of IC).  
Do I bear the cost for these documents/reports?

8

How long do I have to wait before my coverage starts?

9

Can I afford the monthly contribution?

10

What is the best method of payment so that I don't forget to pay my monthly contribution?



# i-GR8 HARAPAN

Higher coverage for both your needs and loved ones

Life can go from simple to complex in the blink of an eye. It's not just "you" who you need to look after. When you're starting a family, you will face perhaps the most daunting financial pressures you have ever encountered. With a spouse and children, you're not the only one who depends on your income to make ends meet.

Expenses like rent or a mortgage, school fees, childcare and just everyday living expenses weigh heavily, and you're likely still early in your career, far from your peak earning potential. At the same time, you need to begin saving for the future – education for the kids and a nest egg for your spouse in case anything unfortunate happens to you. How can you address all of these obligations at once?

With **i-Gr8 Harapan**, rest assured that your family wouldn't be left short financially if you were no longer around. Offering high coverage of up to RM2 million sum covered with a very affordable monthly contribution, **i-Gr8 Harapan** is your family's next hope of living.

# Benefits At A Glance

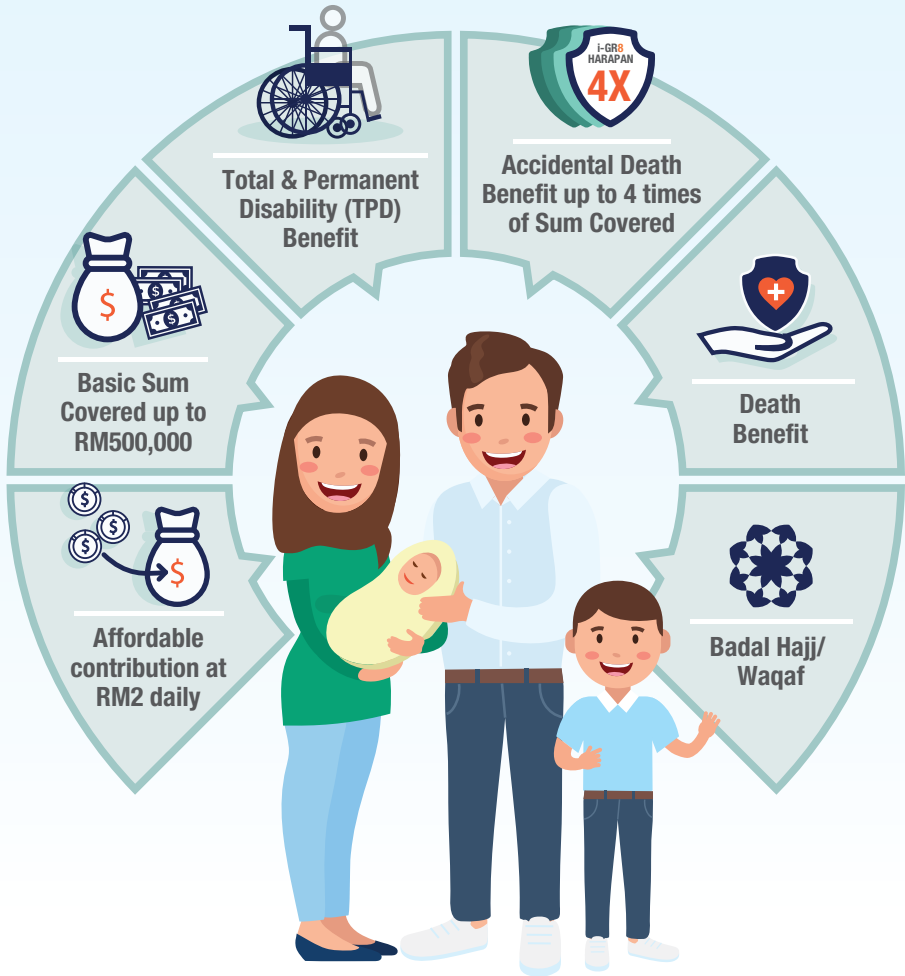

*Note: Terms and conditions apply*



# Benefits

## Low contribution with High Coverage

Get protected for only RM2 daily with Sum Covered of up to RM1 million.



## High Sum Covered

Sum Covered starts from RM100,000 up to RM500,000.



## Total and Permanent Disability (TPD) Benefit

In the event of TPD prior to the certificate anniversary of 70 years age next birthday due to all causes, Basic Sum Covered<sup>1</sup> (BSC) shall be payable.

Payment of the TPD is made payable to the Person Covered which subsequently terminates the certificate.



## Death Benefit

In the event of death prior to the certificate maturity, the BSC<sup>1</sup> shall be payable. In the event that the total contribution paid is higher than the BSC upon death, the total contribution paid shall be payable.



## Accidental Death Benefit

In addition to the Death Benefit, your next of kin will receive up to 300% of the BSC<sup>1</sup>. In the event of accidental death prior to the certificate anniversary of 70 years age next birthday if the accident happens:



in Malaysia	Additional <b>100%</b> of Death Benefit
in Malaysia caused by the following events:- (i) while traveling as a passenger in a Public Conveyance; or (ii) riding as a passenger in an elevator or electric lift (elevator or electric lift in mines or in a building under construction is excluded); or (iii) in consequence of the burning of any hotel or other public buildings (except theatre or cinema) in which the Person Covered shall be present at the time of commencement of the fire.	Additional <b>200%</b> of Death Benefit
outside of Malaysia	Additional <b>300%</b> of Death Benefit

*Note: Terms and conditions apply*

<sup>1</sup> Basic Sum Covered will be payable from the Tabarru' Fund. Tabarru' Fund refers to a pool of funds established for the purpose of solidarity and cooperation among the participants that is used to help all participants in the event of misfortune.

## Child Lien

Child Lien is applicable to TPD, Death and Accidental Death Benefit. In the event of TPD or death due to accidental or non-accidental causes prior to the certificate anniversary on which the Person Covered attains age 5 years next birthday, the following percentage of BSC are payable:

Age Next Birthday on effective date preceding Death/TPD	Basic Sum Covered after Lien
1	20% of the Basic Sum Covered
2	40% of the Basic Sum Covered
3	60% of the Basic Sum Covered
4	80% of the Basic Sum Covered

*Note: Full cover will be given from age 5 next birthday.*

## Additional Services

### **Badal Hajj Service**

In the event of your passing, we will ensure that your Hajj obligation is fulfilled by an able body or an organisation. This is an optional service and you will need to fill in the Hajj by Proxy Service Form.

*Applicable to Muslims only and the amount of benefit received upon death must be sufficient to deduct the service.*

### **Waqaf Service**

In the event of your passing, an amount as previously agreed by you, where applicable, will be channelled to a waqaf body appointed by Great Eastern Takaful for this purpose. This is an optional service and you will need to fill in the Waqaf Services Form.



# \*How it Works

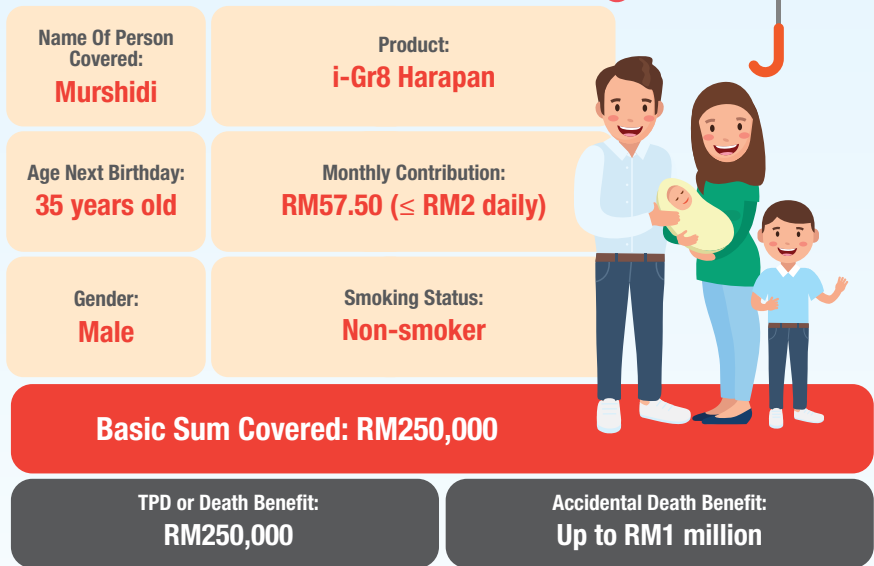

The infographic features a central illustration of a family (father, mother, baby, and young boy) standing under a large orange umbrella. Above the umbrella, several red hearts are connected to the umbrella's canopy by dashed lines, symbolizing protection and care. The background is a light blue gradient with a white sun-like shape at the top.

<b>Name Of Person Covered:</b> <b>Murshidi</b>	<b>Product:</b> <b>i-Gr8 Harapan</b>
<b>Age Next Birthday:</b> <b>35 years old</b>	<b>Monthly Contribution:</b> <b>RM57.50 (<math>\leq</math> RM2 daily)</b>
<b>Gender:</b> <b>Male</b>	<b>Smoking Status:</b> <b>Non-smoker</b>
<b>Basic Sum Covered: RM250,000</b>	
<b>TPD or Death Benefit:</b> <b>RM250,000</b>	<b>Accidental Death Benefit:</b> <b>Up to RM1 million</b>

The above infographic is for illustration purposes only.  
Terms and conditions apply.

# Rewards You with Underwriting Surplus and Investment Profit

With **i-Gr8 Harapan**, any underwriting surplus (if any) from the Tabarru' Fund after a suitable amount is held back for contingency purposes will be shared among the Participants and the Takaful Operator in the ratio of 50:50. Your share of the surplus will be payable to you via any medium that the Takaful Operator deems fit.

Any investment profit which derives from the Tabarru' Fund will be shared among the Participants and the Takaful Operator in the ratio of 50:50 and payable via any medium that the Takaful Operator deems fit. Any losses will be carried forward and accounted for before arriving at the underwriting surplus or deficit in the following year.

*Note: The underwriting surplus and investment profits are determined yearly.*



---

## Enjoy Tax Relief

Benefits received from **i-Gr8 Harapan** are generally non-taxable and contributions paid may qualify for tax relief.

*Note: Tax benefits are subject to the Malaysian Income Tax Act 1967 and final decision of the Inland Revenue Board.*

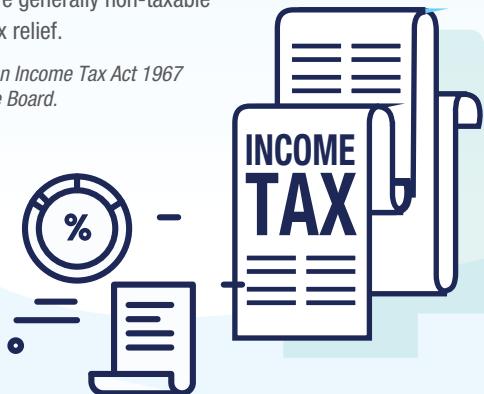

# Frequently Asked Questions

**Q** What is the minimum and maximum age at entry?

**A** The minimum age at entry is 30 days (attained age) and the maximum age at entry is 70 years (age next birthday).

**Q** How much is the contribution that I need to pay?

**A** Contribution amount depends on the sum covered chosen, age, gender and smoking status of the Person Covered.

**Q** What is the minimum and maximum sum covered?

**A** The minimum sum covered is RM100,000 and the maximum sum covered is RM500,000.

**Q** How do I make my contribution?

**A** You may arrange to make your contribution by GIRO, DDA, Banker's Order or credit card on an annually, half-yearly, quarterly or monthly basis. Cheque and cash are allowed for yearly, half-yearly and quarterly basis only.

Q

## What are the fees and charges?

A

### Upfront Charge (Wakalah Fee)

Upfront Charge is the unallocated contributions and used to meet Takaful Operator's expenses and direct distribution cost, including the commissions payable to the agent.

Certificate Year	Coverage Term										
	10	11	12	13	14	15	16	17	18	19	>=20
1	44.5%	47.3%	50.0%	52.8%	55.5%	58.3%	61.0%	63.8%	66.5%	69.3%	72.0%
2	29.5%	31.3%	33.0%	34.8%	36.5%	38.3%	40.0%	41.8%	43.5%	45.3%	47.0%
3	22.5%	23.5%	24.6%	25.6%	26.7%	27.7%	28.8%	29.8%	30.9%	31.9%	33.0%
4	17.0%	18.0%	19.0%	20.0%	21.0%	22.0%	23.0%	24.0%	25.0%	26.0%	27.0%
5	12.0%	12.5%	13.0%	13.5%	14.0%	14.5%	15.0%	15.5%	16.0%	16.5%	17.0%
6	12.0%	12.5%	13.0%	13.5%	14.0%	14.5%	15.0%	15.5%	16.0%	16.5%	17.0%
7	7.0%	7.0%	7.0%	7.0%	7.0%	7.0%	7.0%	7.0%	7.0%	7.0%	7.0%
8	7.0%	7.0%	7.0%	7.0%	7.0%	7.0%	7.0%	7.0%	7.0%	7.0%	7.0%
9	7.0%	7.0%	7.0%	7.0%	7.0%	7.0%	7.0%	7.0%	7.0%	7.0%	7.0%
10	7.0%	7.0%	7.0%	7.0%	7.0%	7.0%	7.0%	7.0%	7.0%	7.0%	7.0%
11	0%	7.0%	7.0%	7.0%	7.0%	7.0%	7.0%	7.0%	7.0%	7.0%	7.0%
12	0%	0%	7.0%	7.0%	7.0%	7.0%	7.0%	7.0%	7.0%	7.0%	7.0%
13	0%	0%	0%	7.0%	7.0%	7.0%	7.0%	7.0%	7.0%	7.0%	7.0%
14	0%	0%	0%	0%	7.0%	7.0%	7.0%	7.0%	7.0%	7.0%	7.0%
15	0%	0%	0%	0%	0%	7.0%	7.0%	7.0%	7.0%	7.0%	7.0%
16	0%	0%	0%	0%	0%	0%	7.0%	7.0%	7.0%	7.0%	7.0%
17	0%	0%	0%	0%	0%	0%	0%	7.0%	7.0%	7.0%	7.0%
18	0%	0%	0%	0%	0%	0%	0%	0%	7.0%	7.0%	7.0%
19	0%	0%	0%	0%	0%	0%	0%	0%	0%	7.0%	7.0%
>=20	0%	0%	0%	0%	0%	0%	0%	0%	0%	0%	7.0%

### Tabarru':

Tabarru' varies by attained age next birthday, gender and smoking status of the Person Covered. Tabarru' amount equals to the remaining contribution paid after Unallocated Contribution.

*Note: The above fees and charges are subject to revision by us providing you at least 3 months written notice. For further information on the fees and charges, please refer to the Product Disclosure Sheet, Benefit Illustration and certificates issued by the Takaful Operator.*

Q

What are the exclusions under the certificate?

A

Some of the exclusions under **i-Gr8 Harapan** include:

- a. Death during the first certificate year as a result of suicide, while sane or insane; and
- b. Total and Permanent Disability
  - i. Existed prior to effective date or reinstatement date, whichever is later;
  - ii. Resulting from self-inflicted injuries, while sane or insane; or
  - iii. Resulting from parachuting, skydiving or aerial flights other than as a crew member or as a fare-paying passenger of a licensed commercial airline operating on a regular scheduled route; or
  - iv. Resulting from the Person Covered committing, attempting or provoking an assault or a felony or from any violation of law by Person Covered
  - v. Resulting from war, whether declared or undeclared

*Note: The exclusions and limitations of benefits highlighted above may not be exhaustive. Full details are in the certificate issued by the Takaful Operator.*

## IMPORTANT NOTICES

1. **i-Gr8 Harapan** is a regular contribution Family Takaful Term Plan that matures up to age 80 years next birthday with the benefit of family takaful protection.
2. Contributions are payable until the end of your coverage term or death or TPD, whichever occurs first.
3. You should be convinced that this plan will best serve your needs and that the contributions payable under the certificate are affordable to you.
4. A “free-look period” of 15 days from the **delivery date of the certificate** is given for you to review the suitability of the plan. If the certificate is returned to the Takaful Operator during this period, the Takaful Operator shall refund an amount equal to the amount of contributions paid minus medical expenses (if any).
5. Participating in a family takaful plan is a long-term financial commitment. If you do not pay your contributions within the grace period of 30 days, your certificate will lapse. Upon surrender, the following will be refunded:
  - The unearned Unallocated Contribution (other than the first year Unallocated Contribution) less actual expenses incurred will be refunded; and
  - The unexpired Tabarru from the Tabarru Fund will be refunded.
6. Upon termination or maturity or expiry, no benefit will be payable from Tabarru' Fund.
7. If you switch your certificate from one Takaful Operator to another or if you replace your current certificate with another certificate within the same Takaful Operator, you may be required to submit an application where the acceptance of your proposal will be subject to the terms and conditions to be imposed at the time of switching or replacement.

---

**This brochure merely provides general information only and is not a contract of family takaful. You are advised to refer to the Benefit Illustration, Product Disclosure Sheet and sample certificate for detailed features and benefits of the plan before participating in the plan.**

**i-Gr8 Harapan** is a Shariah-compliant product.

If there is a discrepancy between the English and Malay versions of this brochure, the English version shall prevail.

Secara prinsipnya, Jumlah Perlindungan yang mencukupi ialah  
**= 10 kali gaji tahunan anda**

Seorang bapa, 35 tahun, berkahwin dan mempunyai 2 orang anak, bekerja sebagai Pengurus dengan gaji RM6,000 sebulan



Jumlah Perlindungan yang diperlukan

RM6,000  
x 12 bulan  
x 10 tahun =  
**RM720,000**

**Mengapa RM720,000?**

Sekiranya berlaku kematian, ini adalah komitmen kewangan yang perlu ditanggung oleh ahli keluarga.

Pembiayaan perumahan  
RM400,000

Pembiayaan kereta  
RM80,000

**Bagaimana anda memastikan perlindungan sedia ada anda mencukupi?**

Pelan Perlindungan Sedia Ada  
Cth: Pelan berkaitan pelaburan dengan perlindungan perubatan + MRTT  
= RM470,000

Perbelanjaan Bulanan Keluarga RM144,000  
(sekurang-kurangnya 2 tahun)



Pelaburan untuk Simpanan Masa Depan  
RM96,000



Jumlah Perlindungan Diperlukan - Pelan Perlindungan Sedia Ada = Jurang Perlindungan  
**RM720,000 - RM470,000 = RM250,000**

**Hanya RM2 sehari untuk perlindungan kematian & Hilang Upaya Penuh dan Kekal sebanyak RM250,000 dan sehingga RM1 juta perlindungan kematian akibat kemalangan.**

# Tanya Perunding Takaful Anda Sebelum Menyertai Pelan Ini:

1

Apakah jenis perlindungan yang saya perlukan?

2

Berapakah jumlah perlindungan yang saya perlukan?

3

Apakah manfaat/ perkhidmatan yang diberikan oleh pelan ini selain daripada manfaat Kematian dan Hilang Upaya Penuh & Kekal?

4

Adakah caruman bulanan saya meningkat seiring dengan umur saya?

5

Bolehkah saya tingkatkan pelan saya di masa hadapan?  
(Tambahkan rider, penambahan sumbangan, naik taraf pakej)?

6

Apakah yang tidak dilindungi di dalam pelan ini?

7

Apakah jenis dokumen/ laporan yang saya perlu ada untuk menyertai pelan ini? (cth: laporan perubahan atau salinan Kad Pengenalan)  
Adakah caj yang dikenakan untuk mendapatkan laporan tersebut dibiayai oleh saya sendiri?

8

Berapa lamakah perlu saya tunggu sebelum perlindungan saya bermula?

9

Adakah saya mampu untuk membayar caruman bulanan ini?

10

Apakah kaedah bayaran yang paling berkesan supaya saya tidak lupa membayar caruman bulanan saya?





# i-Gr8 HARAPAN

Perlindungan yang Tinggi untuk Keperluan Anda dan Yang Tersayang

Kehidupan senang boleh berubah menjadi sukar dalam sekelip mata sahaja. Bukan sahaja diri anda sendiri yang perlu anda jaga. Apabila anda memulakan kehidupan berkeluarga, anda barangkali bakal menghadapi tekanan kewangan yang paling sukar anda pernah hadapi selama ini. Bukan lagi anda seorang, malah pasangan dan anak-anak juga kini bergantung kepada pendapatan anda untuk memenuhi keperluan kehidupan.

Perbelanjaan seperti sewa atau pembiayaan perumahan, yuran persekolahan, penjagaan anak-anak dan perbelanjaan seharian sememangnya memakan belanja yang besar, dan anda pula mungkin masih awal lagi dalam kerjaya anda, jauh dari potensi menjana pendapatan tinggi. Pada masa yang sama, anda perlu mula menabung untuk masa hadapan – pendidikan untuk anak-anak dan juga tempat berteduh untuk pasangan anda sekiranya sesuatu yang tidak diingini berlaku kepada anda. Bagaimanakah anda menggalas kesemua tanggungjawab ini sekaligus?

Dengan **i-Gr8 Harapan**, yakinlah bahawa keluarga anda tidak akan ditinggalkan dengan beban kewangan jika anda sudah tiada. Menawarkan perlindungan yang tinggi sehingga RM2 juta jumlah perlindungan dengan caruman bulanan yang amat berpatutan, **i-Gr8 Harapan** adalah harapan kehidupan masa depan keluarga anda.

# Manfaat Sepintas Lalu

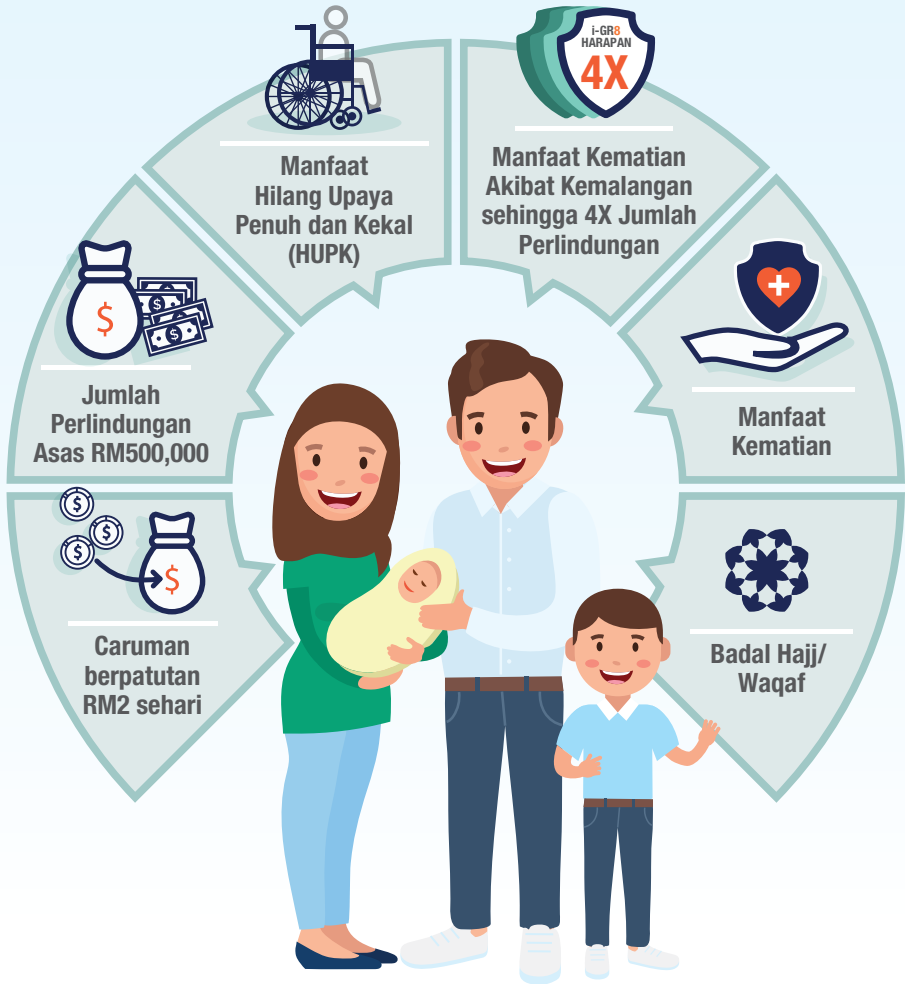

Nota: Tertakluk kepada terma dan syarat

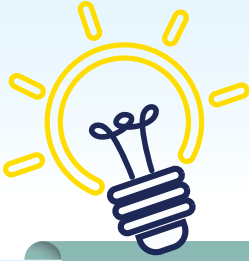

# Manfaat

## Caruman Rendah dengan Perlindungan yang Tinggi

Dapatkan perlindungan dengan hanya RM2 sehari bagi Jumlah Perlindungan sehingga RM1 juta.



## Jumlah Perlindungan yang Tinggi

Jumlah perlindungan bermula dari RM100,000 hingga RM500,000.



## Manfaat Hilang Upaya Penuh dan Kekal (HUPK)

Sekiranya berlaku HUPK kerana apa sahaja akibat sebelum tempoh ulang tahun sijil sebelum umur 70 tahun hari lahir berikutnya, Jumlah Perlindungan Asas<sup>1</sup> akan dibayar.

Pembayaran HUPK akan dibayar kepada Orang Yang Dilindungi seterusnya membatalkan kontrak sijil tersebut.

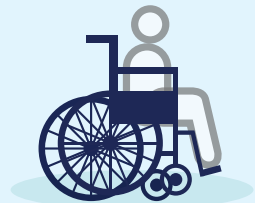

## Manfaat Kematian

Sekiranya berlaku kematian sebelum tempoh matang sijil, Jumlah Perlindungan Asas<sup>1</sup> akan dibayar. Sekiranya jumlah caruman yang dibayar adalah lebih tinggi daripada Jumlah Perlindungan Asas<sup>1</sup> ketika kematian berlaku, jumlah caruman akan dibayar.



## Manfaat Kematian Akibat Kemalangan

Selain Manfaat Kematian, waris anda akan menerima sehingga 300% daripada Jumlah Perlindungan Asas<sup>1</sup> sekiranya berlaku kematian akibat kemalangan sebelum tempoh matang sijil sebelum umur 70 tahun hari lahir berikutnya, jika kemalangan berlaku:



di Malaysia	Tambahan <b>100%</b> daripada manfaat kematian
di Malaysia akibat kejadian-kejadian berikut:- (i) ketika mengembara sebagai seorang penumpang pengangkutan awam; atau (ii) ketika berada di dalam lif penumpang atau lif elektrik (tidak termasuk lif penumpang atau lif elektrik di kawasan perlombongan atau di dalam bangunan yang sedang dalam pembinaan); or (iii) akibat kebakaran mana-mana hotel atau bangunan awam (kecuali teater atau pawagam) di mana Orang Yang Dilindungi berada ketika kebakaran bermula.	Tambahan <b>200%</b> daripada manfaat kematian
di luar Malaysia	Tambahan <b>300%</b> daripada manfaat kematian

*Nota: Tertakluk kepada terma dan syarat*

<sup>1</sup> Jumlah Perlindungan Asas dibayar daripada Dana Tabarru'. Dana Tabarru' merujuk kepada kumpulan dana yang diwujudkan bagi tujuan perpaduan dan kerjasama antara peserta yang digunakan untuk membantu semua peserta seandainya berlaku perkara yang tidak diingini.

## Lien Kanak-Kanak

Sekiranya berlaku HUPK atau kematian disebabkan oleh kemalangan atau bukan disebabkan oleh kemalangan sebelum ulang tahun sijil sebelum Orang yang Dilindungi mencapai umur 5 tahun hari lahir berikutnya, peratusan Jumlah Perlindungan Asas akan dibayar seperti berikut:

Umur Hari Lahir Berikutnya pada tarikh kuatkuasa sebelum Kematian/HUPK	Jumlah Perlindungan Asas Selepas Lien
1	20% daripada Jumlah Perlindungan Asas
2	40% daripada Jumlah Perlindungan Asas
3	60% daripada Jumlah Perlindungan Asas
4	80% daripada Jumlah Perlindungan Asas

*Nota: Perlindungan penuh akan diberikan dari umur 5 tahun hari lahir seterusnya.*

## Khidmat Tambahan

### Khidmat Badal Haji

Sekiranya anda meninggal dunia, kami akan memastikan kewajipan Haji anda akan ditunaikan oleh badan atau organisasi berkaitan. Khidmat ini adalah pilihan tambahan dan anda harus mengisi Borang Perkhidmatan Badal Haji untuk memilih perkhidmatan ini.

*Terhad kepada orang Islam sahaja dan Jumlah Perlindungan Asas mestilah mencukupi untuk pematongan bagi perkhidmatan ini.*

### Khidmat Waqaf

Sekiranya anda meninggal dunia, jumlah daripada Manfaat Kematian yang telah dipersetujui oleh anda akan disalurkan kepada badan waqaf yang dilantik oleh kami untuk perkhidmatan ini. Khidmat ini adalah pilihan tambahan dan anda harus mengisi Borang Perkhidmatan Waqaf.

# \*Bagaimanakah ia Berfungsi?



Infografik di atas adalah untuk tujuan ilustrasi sahaja.  
Tertakluk kepada terma dan syarat.

# Dapatkan Ganjaran dengan Lebih Pengunderaitan dan Keuntungan Pelaburan

Dengan **i-Gr8 Harapan**, sebarang lebih pengunderaitan daripada Dana Tabarru', setelah melakukan penyelarasan yang sesuai untuk tujuan kecemasan, akan dikongsi antara semua peserta dan Pengendali Takaful dengan nisbah 50:50. Bahagian anda daripada lebih tersebut akan dibayar kepada anda melalui mana-mana perantara yang dianggap sesuai oleh Pengendali Takaful.

Sebarang keuntungan pelaburan yang terhasil daripada Dana Tabarru' akan dikongsi antara semua peserta dan Pengendali Takaful dengan nisbah 50:50 dan dibayar kepada anda melalui mana-mana perantara yang dianggap sesuai oleh Pengendali Takaful. Sebarang kerugian akan dibawa ke hadapan dan akan diambil kira sebelum dimasukkan dalam pengiraan lebih pengunderaitan atau defisit pada tahun seterusnya.

*Nota: Lebih pengunderaitan dan keuntungan pelaburan akan dikira secara tahunan.*



## Nikmati Pelepasan Cukai

Manfaat yang diterima daripada **i-Gr8 Harapan** tidak dikenakan cukai dan caruman yang dibayar mungkin layak mendapat pelepasan cukai.

*Nota: Pelepasan Cukai tertakluk kepada Akta Cukai Pendapatan Malaysia 1967 dan keputusan muktamad Lembaga Hasil Dalam Negeri.*



# Soalan Lazim

**Q** Berapakah umur kemasukan minimum dan maksimum?

**A** Umur kemasukan minimum ialah 30 hari (umur hari lahir berikutnya) dan maksimum ialah 70 tahun (umur hari lahir berikutnya).

**Q** Berapakah amaun caruman yang perlu saya bayar?

**A** Amaun caruman bergantung kepada jumlah perlindungan yang dipilih, umur, jantina dan status perokok Orang Yang Dilindungi.

**Q** Berapakah jumlah perlindungan minimum dan maksimum?

**A** Jumlah perlindungan minimum ialah RM10,000 dan jumlah perlindungan maksimum adalah RM500,000.

**Q** Bagaimanakah saya boleh membuat caruman?

**A** Anda boleh membuat caruman melalui GIRO, DDA, Bank Order atau kad kredit secara tahunan, separuh tahunan, suku tahunan atau bulanan. Cek dan tunai hanya dibenarkan bagi caruman tahunan, separa tahunan atau suku tahunan sahaja.



Q

## Apakah yuran dan caj yang dikenakan?

A

### Caj Pendahuluan (Yuran Wakalah)

Caj pendahuluan adalah caruman yang tidak diperuntukkan dan digunakan untuk memenuhi perbelanjaan Pengendali Takaful dan kos pengagihan terus, termasuk komisen yang dibayar kepada ejen.

Tahun Caruman	Caj Pendahuluan (% daripada Caruman)										
	10	11	12	13	14	15	16	17	18	19	>=20
1	44.5%	47.3%	50.0%	52.8%	55.5%	58.3%	61.0%	63.8%	66.5%	69.3%	72.0%
2	29.5%	31.3%	33.0%	34.8%	36.5%	38.3%	40.0%	41.8%	43.5%	45.3%	47.0%
3	22.5%	23.5%	24.6%	25.6%	26.7%	27.7%	28.8%	29.8%	30.9%	31.9%	33.0%
4	17.0%	18.0%	19.0%	20.0%	21.0%	22.0%	23.0%	24.0%	25.0%	26.0%	27.0%
5	12.0%	12.5%	13.0%	13.5%	14.0%	14.5%	15.0%	15.5%	16.0%	16.5%	17.0%
6	12.0%	12.5%	13.0%	13.5%	14.0%	14.5%	15.0%	15.5%	16.0%	16.5%	17.0%
7	7.0%	7.0%	7.0%	7.0%	7.0%	7.0%	7.0%	7.0%	7.0%	7.0%	7.0%
8	7.0%	7.0%	7.0%	7.0%	7.0%	7.0%	7.0%	7.0%	7.0%	7.0%	7.0%
9	7.0%	7.0%	7.0%	7.0%	7.0%	7.0%	7.0%	7.0%	7.0%	7.0%	7.0%
10	7.0%	7.0%	7.0%	7.0%	7.0%	7.0%	7.0%	7.0%	7.0%	7.0%	7.0%
11	0%	7.0%	7.0%	7.0%	7.0%	7.0%	7.0%	7.0%	7.0%	7.0%	7.0%
12	0%	0%	7.0%	7.0%	7.0%	7.0%	7.0%	7.0%	7.0%	7.0%	7.0%
13	0%	0%	0%	7.0%	7.0%	7.0%	7.0%	7.0%	7.0%	7.0%	7.0%
14	0%	0%	0%	0%	7.0%	7.0%	7.0%	7.0%	7.0%	7.0%	7.0%
15	0%	0%	0%	0%	0%	7.0%	7.0%	7.0%	7.0%	7.0%	7.0%
16	0%	0%	0%	0%	0%	0%	7.0%	7.0%	7.0%	7.0%	7.0%
17	0%	0%	0%	0%	0%	0%	0%	7.0%	7.0%	7.0%	7.0%
18	0%	0%	0%	0%	0%	0%	0%	0%	7.0%	7.0%	7.0%
19	0%	0%	0%	0%	0%	0%	0%	0%	0%	7.0%	7.0%
>=20	0%	0%	0%	0%	0%	0%	0%	0%	0%	0%	7.0%

### Tabarru':

Tabarru' berbeza mengikut umur yang dicapai, jantina dan status perokok Orang Yang Dilindungi. Kadar Tabarru' bersamaan dengan baki caruman dibayar selepas Caruman Tidak Diperuntukkan.

*Nota: Yuran dan caj di atas adalah tertakluk kepada semakan semula oleh kami dengan memberikan anda notis bertulis sekurang-kurangnya 3 bulan. Untuk maklumat lanjut mengenai yuran dan caj, sila rujuk kepada Risalah Pemberitahuan Produk, Ilustrasi Manfaat dan sijil yang dikeluarkan oleh Pengendali Takaful.*

Q

Apakah pengecualian yang terdapat di dalam sijil ini?

A

Beberapa pengecualian di bawah **i-Gr8 Harapan** termasuklah:

- a. Kematian pada tahun pertama akibat bunuh diri, ketika waras atau tidak waras; dan
- b. Hilang upaya penuh dan kekal
  - i. Wujud sebelum tarikh berkuatkuasa atau tarikh berkuatkuasa semula, yang mana terkemudian;
  - ii. Akibat kecederaan yang dilakukan sendiri, ketika waras atau tidak waras; atau
  - iii. Akibat kecederaan badan yang dialami akibat payung terjun, terjun udara, atau penglibatan dalam pesawat udara selain daripada anak kapal atau sebagai penumpang yang membayar tambang dalam syarikat penerbangan komersil berlesen yang beroperasi pada laluan berjadual yang biasa; atau
  - iv. Akibat kelakuan, cubaan atau provokasi serangan atau jenayah atau sebarang salah laku undang-undang oleh Orang Yang Dilindungi; atau
  - v. Akibat daripada peperangan, sama ada diisytiharkan atau tidak.

*Nota: Pengecualian dan had manfaat yang dinyatakan di atas adalah tidak menyeluruh. Maklumat penuh dinyatakan dalam sijil yang dikeluarkan oleh Pengendali Takaful.*

## Notis Penting

1. **i-Gr8 Harapan** adalah Pelan Takaful Keluarga Bertempoh dengan caruman berkala yang matang sehingga umur 80 tahun hari lahir berikutnya beserta manfaat perlindungan takaful keluarga.
2. Caruman dibayar sehingga tempoh perlindungan tamat atau kematian atau HUPK, mana yang terdahulu.
3. Anda seharusnya berpuas hati bahawa pelan ini akan memenuhi keperluan anda dengan sebaiknya dan caruman yang dibayar di bawah sijil ini adalah jumlah yang anda mampu bayar.
4. “Tempoh rujukan percuma” selama 15 hari daripada **tarikh anda menerima sijil** diberikan kepada anda untuk meneliti kesesuaian pelan. Jika sijil ini dikembalikan kepada Pengendali Takaful dalam tempoh ini, Pengendali Takaful akan mengembalikan suatu jumlah yang bersamaan dengan sebarang caruman yang tidak diperuntukkan.
5. Menyertai sebuah pelan takaful keluarga adalah satu komitmen kewangan yang berjangka panjang. Sekiranya anda tidak membayar caruman anda di dalam tempoh tenggang selama 30 hari, sijil anda mungkin luput. Berikut akan dikembalikan sewaktu penyerahan sijil:
  - Caruman Tidak Diperuntukkan yang belum diperolehi (selain daripada Caruman Tidak Diperuntukkan tahun pertama) tolak perbelanjaan sebenar yang ditanggung; dan
  - Tabarru' yang belum tamat tempoh daripada Dana Tabarru'.
6. Sekiranya sijil anda diberhentikan atau matang atau ditamatkan, tiada manfaat akan dibayar daripada Dana Tabarru'.
7. Jika sijil anda beralih daripada satu Pengendali Takaful kepada yang lain atau anda mengganti sijil semasa anda dengan sijil lain dengan Pengendali Takaful yang sama, anda mungkin perlu menghantar permohonan di mana penerimaan cadangan anda adalah tertakluk pada terma dan syarat yang ditetapkan pada masa penukaran atau penggantian.

---

**Risalah ini adalah untuk maklumat sahaja dan bukanlah satu kontrak takaful keluarga. Anda dinasihatkan untuk merujuk Ilustrasi Manfaat, Risalah Pemberitahuan Produk dan contoh sijil bagi mendapatkan maklumat terperinci berkenaan ciri penting dan manfaat pelan sebelum menyertai pelan ini.**

**i-Gr8 Harapan** merupakan produk yang patuh Syariah.

Jika terdapat percanggahan di antara versi Bahasa Inggeris dan Bahasa Malaysia untuk risalah ini, versi Bahasa Inggeris akan digunapakai.

This plan is underwritten by/*Pelan ini ditajajamin oleh:*

**Great Eastern Takaful Berhad.** (916257-H)  
Level 3, Menara Great Eastern  
303 Jalan Ampang, 50450 Kuala Lumpur.

**Start a conversation with your Great Eastern Takaful Advisor today.**

 [greateastertakaful.com](http://greateastertakaful.com)

 [greateastertakaful](https://www.facebook.com/greateastertakaful)

#### **About Great Eastern Takaful Berhad**

Great Eastern Takaful Berhad is a Takaful Operator providing coverage for Family Takaful, medical & health takaful plans. The Takaful Operator was established in December 2010 and is registered under the Islamic Financial Services Act 2013 and regulated by Bank Negara Malaysia. It is backed by 2 major institutions in Malaysia, Great Eastern Group, which is the largest and oldest insurance group in Malaysia with over 100 years of experience and Koperasi Angkatan Tentera Malaysia Berhad, one of the largest co-operative societies in Malaysia with more than 140,000 members.

#### **Mengenai Great Eastern Takaful Berhad**

*Great Eastern Takaful Berhad merupakan Pengendali Takaful yang menyediakan perlindungan bagi pelan Takaful Keluarga dan pelan perubatan & kesihatan. Pengendali Takaful ini telah ditubuhkan pada Disember 2010 dan didaftarkan di bawah Akta Perkhidmatan Kewangan Islam 2013 dan dikawal selia oleh Bank Negara Malaysia. Ianya disokong oleh 2 institusi utama di Malaysia, Kumpulan Great Eastern, yang merupakan kumpulan insurans terbesar dan tertua di Malaysia dengan pengalaman melebihi 100 tahun dan Koperasi Angkatan Tentera Malaysia Berhad, salah satu syarikat koperasi yang terbesar di Malaysia dan mempunyai lebih daripada 140,000 ahli.*



**MEMBER**



Great Eastern Takaful Berhad is a member of Perbadanan Insurans Deposit Malaysia (PIDM). As a member of PIDM, some of the benefits covered under the takaful certificates offered by Great Eastern Takaful Berhad are protected against loss of part or all of takaful benefits by PIDM, in the unlikely event of the failure of the Takaful Operator. For further details of the protection limits and the scope of coverage, please obtain a PIDM information brochure from Great Eastern Takaful Berhad or visit PIDM website ([www.pidm.gov.my](http://www.pidm.gov.my)) or call PIDM toll free line (1-800-88-1266).

**AHLI**



*Great Eastern Takaful Berhad ialah ahli Perbadanan Insurans Deposit Malaysia (PIDM). Sebagai ahli PIDM, sebahagian daripada manfaat yang dilindungi di bawah sijil takaful yang ditawarkan oleh Great Eastern Takaful Berhad dilindungi daripada kehilangan sebahagian atau kesemua manfaat takaful oleh PIDM, sekiranya berlaku kegagalan Pengendali Takaful. Untuk maklumat lanjut mengenai had dan skop perlindungan ini, sila dapatkan risalah maklumat PIDM daripada Great Eastern Takaful Berhad atau layari laman web PIDM ([www.pidm.gov.my](http://www.pidm.gov.my)) atau hubungi talian bebas tol PIDM (1-800-88-1266).*