

i-GREAT MURNI 2.0

As Easy As It Gets!



**Simplified
Underwriting**

**Basic Sum Covered
of up to RM500,000**

5 Choice of Plans

**Great
Eastern**
TAKAFUL

It's So **EASY** to Get Coverage!

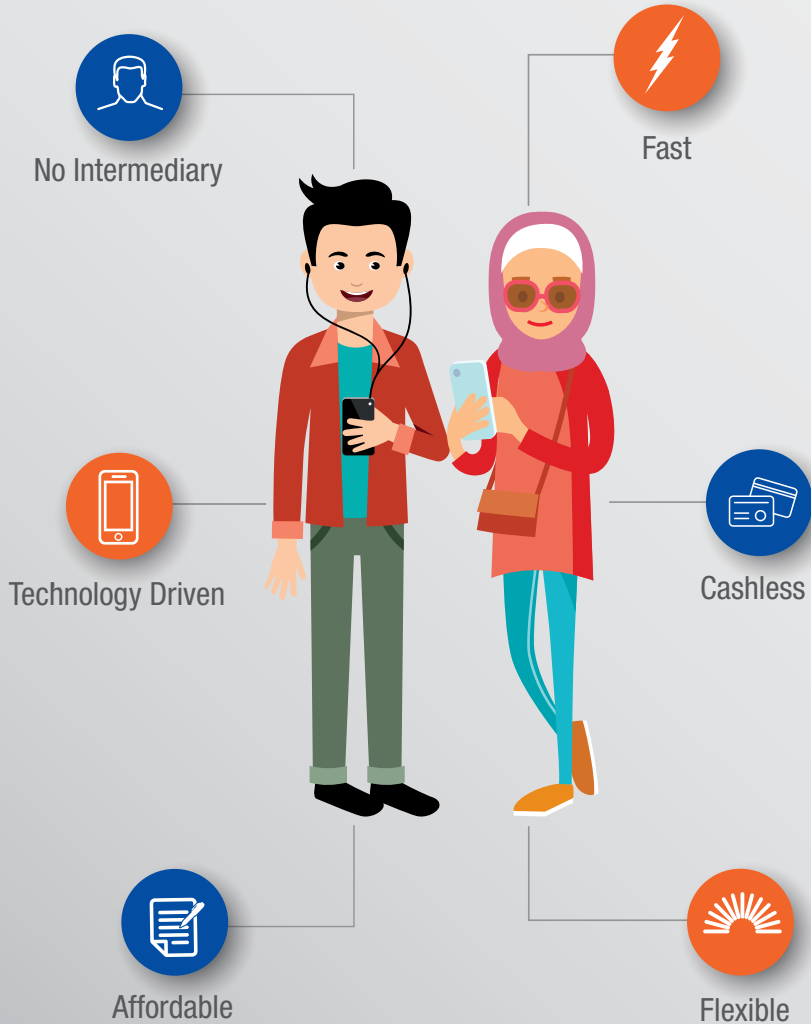

Realise Your Good Intention

Realise your good intention with ease through **i-Great Murni 2.0**. Choose your coverage and protect your loved ones from financial burden if the unforeseen happens.

i-Great Murni 2.0

IF YOU:

- ✓ **Are a Malaysian citizen who resides in Malaysia**
- ✓ **Own a mobile number registered in Malaysia**
- ✓ **Own an email address for contact**
- ✓ **Own a valid Mastercard/Visa credit card**
- ✓ **Do not have health or medical condition**



You are eligible to get the Basic Sum Covered below:

Plan	1	2	3	4	5
Basic Sum Covered (RM)	100,000	200,000	300,000	400,000	500,000

If you do not fulfill the criteria above, you can still get other protection plans from us that suit your needs. Please visit www.greateastertakaful.com for further information.

This plan is distributed without any representative/Takaful Advisor. If you have any queries, please contact our Officer at **03-4259 8335** or email to DirectChannelMarketing@greateastertakaful.com.



Murni Benefits

Total and Permanent Disability (TPD) Benefit	In the event of TPD before you reach the age next birthday of 70, you will receive Basic Sum Covered ¹ from the Tabarru' Fund.
Bereavement Allowance	Your next of kin will receive RM5,000 in advance from the Death Benefit in the event of death.
Death Benefit	In the event of death, your nominee (or if there is no nominee, your next of kin) will receive the Basic Sum Covered from the Tabarru' Fund minus the Bereavement Allowance.

¹ Basic Sum Covered will be payable from the Tabarru' Fund. Tabarru' Fund refers to a pool of funds established for the purpose of solidarity and cooperation among the participants that is used to help all participants in the event of misfortune.

*Note: Terms and conditions apply. Benefits received from **i-Great Murni 2.0** are generally non-taxable and contributions paid may qualify for tax relief. Tax benefits are subject to the Malaysian Income Tax Act 1967 and final decision of the Inland Revenue Board.*

Underwriting Surplus and Investment Profit

With **i-Great Murni 2.0**, any underwriting surplus from the Tabarru' Fund after a suitable amount is held back for contingency purposes will be shared among the participants and the Takaful Operator in the ratio of 50:50. Your share of the surplus will be payable to you via any medium that the Takaful Operator deems fit.

Any investment profit which derives from the Tabarru' Fund will be shared among the Participants and the Takaful Operator in the ratio of 50:50 and payable via any medium that the Takaful Operator deemed fit. Any losses will be carried forward and accounted for before arriving at the underwriting surplus or deficit in the following year.

Note: The underwriting surplus and investment profits are determined yearly.



Get i-Great Murni 2.0 with 5 Simple Steps



Step 1

Make sure that you fulfill the eligibility and get the application kit from any participating branch counter.



Step 2

Select the Basic Sum Covered to suit your needs.



Step 3

Fill up your personal details in the Proposal Form.



Step 4

Complete the credit card and nomination forms.



Step 5

Complete the checklist before you submit the application kit at our counter.



You will receive an email notification within (5) five working days on your application status. For further information, please contact our Officer by calling **03-4259 8335** or email to **DirectChannelMarketing@greateasterntakaful.com**.

Frequently Asked Question (FAQ)

Q. Who can participate in this plan?

A: This plan is eligible for those who are between 19 and 60 years of age next birthday.

Q. How much is the contribution?

A: The contribution for this plan depends on your chosen Basic Sum Covered, your age, gender and smoking status. The contribution for this plan may **increase every certificate anniversary year** based on attained age next birthday. Please refer to the Product Disclosure Sheet in bit.ly/getitdirect to know the actual amount.

Q. How do I pay and what is the payment frequency?

A: You can pay through credit card only either by yearly, half-yearly, quarterly or monthly.

Q. Can I change the Basic Sum Covered?

A: You can decrease the Basic Sum Covered by choosing from the 5 existing plans. The decreased Basic Sum Covered will be enforced from the next contribution date. However, you cannot increase the Basic Sum Covered for this plan.

Q. Can I apply more than one plan for i-Great Murni 2.0?

A: Yes, you can. However, each individual is subject to overall Basic Sum Covered limit of RM500,000.

Q. What are the charges involved?

A: i. Upfront Charge (Wakalah Fee)

An Upfront Charge of 10% of your contribution under this plan will be used to meet the Takaful Operator's expenses.

ii. Tabarru'

Tabarru' (the remaining contribution paid after Upfront Charge), will be channelled to Tabarru' Fund based on the mode of payment selected at the beginning of each contribution due.

Q. How much Basic Sum Covered should I take?

A: Basic Sum Covered depends on the needs, financial commitment and future planning of each individual. To know how much Basic Sum Covered you would need, refer to our financial calculator at www.greateasterntakaful.com

Q. How do I check my application status or get further information?

A: You may contact our Officer by calling **03-4259 8335** or email to **DirectChannelMarketing@greateasterntakaful.com**

For a complete FAQ, please visit our website at www.greateasterntakaful.com



Exclusion

1. Exclusion for Death Benefit and Bereavement Allowance:

No benefit shall be payable as a result of suicide, while sane or insane in the first year of certificate from the effective date or the date of reinstatement, whichever is later.

2. Exclusions for TPD Benefit:

No benefit shall be payable if TPD of the Person Covered:

- (i) has resulted from self-inflicted injuries, while sane or insane.
- (ii) has existed prior to or on the effective date or on the date of any reinstatement, whichever is later.
- (iii) resulting from the breach of law or any assault provoked by the Person Covered.
- (iv) caused by bodily injury sustained as a result of parachuting or skydiving, or engaging in aerial flights other than as a crew member or as a fare-paying passenger of a licensed commercial operating airlines on a regular scheduled route.
- (v) is resulted from war, whether declared or undeclared.

Note: This list is non-exhaustive. Please refer to the certificate for the full list of limitations and exclusions under this plan.

Important Notice

1. **i-Great Murni 2.0** is a Family Takaful plan with **step-up regular contribution term**. You should be convinced that this plan will best serve your needs and that the contributions payable under the certificate are affordable by you.
2. Upon surrender, you should not expect to receive any value from the certificate. Nevertheless, the unexpired Tabarru' from the Tabarru' Fund and the unearned unallocated contribution from the Takaful Operator's fund (if any) will be payable to you.
3. A free-look period of 15 days from the delivery date of the certificate is given for you to review the suitability of this plan. If the certificate is returned to the Takaful Operator during this period, the Takaful Operator shall refund an amount equal to the amount of contributions paid.
4. You should continue to pay your contributions regularly until your plan reaches maturity so that you can enjoy continuous protection. Failure to do so may result in coverage termination before its time. No benefit is payable from Tabarru' Fund upon termination or maturity of the plan.
5. If you switch your certificate from one Takaful Operator to another or if you replace your current certificate with another certificate within the same Takaful Operator, you may be required to submit an application where the acceptance of your proposal will be subject to the terms and conditions to be imposed at the time of switching or replacement.
6. This brochure provides general information only and it is not a family takaful contract. You are advised to refer to the Product Disclosure Sheet and sample certificate for detailed features and benefits of the plan.

If there is a discrepancy between the English and Malay versions of this brochure, the English version shall prevail.



MUDAHNYA Untuk Dapatkan Perlindungan!



Capai Hasrat Murni Anda

Realisasikan hasrat murni anda dengan mudah melalui **i-Great Murni 2.0**. Dapatkan perlindungan mengikut pilihan anda dan lindungi orang tersayang dari bebanan kewangan sekiranya berlaku perkara yang tidak diingini.

i-Great Murni 2.0

JIKA ANDA:

- ✓ **Warganegara Malaysia yang menetap di Malaysia**
- ✓ **Memiliki nombor telefon bimbit berdaftar di Malaysia**
- ✓ **Memiliki alamat emel untuk berhubung**
- ✓ **Memiliki kad kredit Mastercard/Visa**
- ✓ **Tiada sebarang masalah kesihatan dan perubatan**



Anda layak untuk mendapat Jumlah Perlindungan Asas seperti di bawah:

Pelan	1	2	3	4	5
Jumlah Perlindungan Asas (RM)	100,000	200,000	300,000	400,000	500,000

Sekiranya anda tidak memenuhi syarat-syarat kelayakan di atas, anda masih layak mendapatkan pelan perlindungan kami yang lain untuk memenuhi keperluan perlindungan anda. Sila layari www.greasterntakaful.com untuk maklumat selanjutnya.

Pelan ini diedarkan tanpa wakil/Perunding Takaful. Jika anda mempunyai sebarang pertanyaan, sila hubungi Pegawai kami di talian **03-4259 8335** atau emel kepada DirectChannelMarketing@greasterntakaful.com



Manfaat Murni

Manfaat Hilang Upaya Penuh dan Kekal (HUPK)	Sekiranya berlaku HUPK sebelum mencapai umur 70 tahun hari lahir berikutnya, anda akan menerima Jumlah Perlindungan Asas ¹ dari Dana Tabarru'
Elaun Pengurusan Pengebumian	Waris anda akan menerima wang ihsan sejumlah RM5,000 yang didahulukan daripada Manfaat Kematian sekiranya berlaku kematian.
Manfaat Kematian	Sekiranya berlaku kematian, penama (atau jika tiada penama, waris) anda akan menerima Jumlah Perlindungan Asas dari Dana Tabarru selepas ditolak Elaun Pengurusan Pengebumian.

¹ Jumlah Perlindungan Asas akan dibayar daripada Dana Tabarru'. Dana Tabarru' merujuk kepada kumpulan dana yang diwujudkan bagi tujuan perpaduan dan kerjasama antara peserta yang digunakan untuk membantu semua peserta seandainya berlaku perkara yang tidak diingini.

Nota: Tertakluk pada terma dan syarat. Manfaat-manfaat i-Great Murni 2.0 tidak dikenakan cukai dan caruman yang dibayar mungkin layak untuk pelepasan cukai. Manfaat cukai tertakluk kepada Akta Cukai Pendapatan 1967 dan keputusan muktamad oleh Lembaga Hasil Dalam Negeri.

Lebih Pengunderaitan dan Keuntungan Pelaburan

Dengan **i-Great Murni 2.0**, sebarang lebih pengunderaitan daripada Dana Tabarru', setelah melakukan penyelarasan yang sesuai untuk tujuan kecemasan, akan dikongsi antara semua peserta dan Pengendali Takaful dengan nisbah 50:50. Bahagian anda daripada lebih tersebut akan dibayar kepada anda melalui mana-mana perantara yang dianggap sesuai oleh Pengendali Takaful.

Sebarang keuntungan pelaburan yang terhasil daripada Dana Tabarru' akan dikongsi antara semua peserta dan Pengendali Takaful dengan nisbah 50:50 dan dibayar kepada anda melalui mana-mana perantara yang dianggap sesuai oleh Pengendali Takaful. Sebarang kerugian akan dibawa ke hadapan dan akan diambil kira sebelum dimasukkan dalam pengiraan lebih pengunderaitan atau defisit pada tahun seterusnya.

Nota: Lebih pengunderaitan dan keuntungan pelaburan akan dikira secara tahunan.

Miliki i-Great Murni 2.0 dengan 5 Langkah Mudah



Langkah 1:

Pastikan anda memenuhi syarat kelayakan dan dapatkan kit permohonan dari mana-mana kaunter cawangan terpilih kami.



Langkah 2:

Pilih Jumlah Perlindungan mengikut keperluan anda.



Langkah 3:

Isi butiran peribadi anda dalam Borang Permohonan.



Langkah 4:

Lengkapkan borang kad kredit dan pelantikan penama.



Langkah 5:

Lengkapkan senarai semak sebelum menyerahkan kit permohonan di kaunter kami.



Anda akan menerima emel dalam tempoh lima (5) hari bekerja mengenai status permohonan anda. Untuk maklumat lanjut, sila hubungi Pegawai kami di talian **03-4259 8335** atau emel kepada DirectChannelMarketing@greastertakaful.com



Soalan Lazim

S Berapakah umur kelayakan bagi pelan ini?

J Anda hendaklah berumur di antara 19 hingga 60 tahun hari lahir berikutnya untuk layak menyertai pelan ini.

S Berapakah caruman yang perlu saya bayar untuk pelan ini?

J Caruman untuk pelan ini bergantung kepada Jumlah Perlindungan Asas pilihan anda, umur, jantina dan status merokok anda. Caruman untuk pelan ini mungkin **meningkat pada setiap ulangtahun sijil** berdasarkan umur hari lahir berikutnya. Sila rujuk kepada Risalah Pemberitahuan Produk di bit.ly/getitdirect untuk mengetahui amaun sebenar.

S Bagaimanakah cara membayar dan kekerapan bayaran caruman?

J Anda boleh membayar caruman anda melalui **kad kredit sahaja** secara tahunan, setengah tahunan, suku tahunan atau bulanan.

S Bolehkah Jumlah Perlindungan Asas pelan ini diubah?

J Anda boleh mengurangkan Jumlah Perlindungan Asas dengan memilih dari lima (5) pelan yang sedia ada. Pengurangan Jumlah Perlindungan Asas akan berkuatkuasa dari tarikh caruman yang perlu dibayar berikutnya. Walau bagaimanapun, anda tidak boleh meningkatkan Jumlah Perlindungan Asas anda bagi pelan ini.

S Bolehkah saya memohon untuk lebih daripada satu (1) pelan i-Great Murni 2.0?

J Boleh. Walau bagaimanapun, setiap individu tertakluk kepada had keseluruhan Jumlah Perlindungan Asas sebanyak RM500,000.

S Apakah yuran dan caj yang dikenakan?

J i. Caj Pendahuluan (Yuran Wakalah)

Caj Pendahuluan yang dibayar di bawah pelan ini adalah 10% dari caruman anda yang akan digunakan untuk memenuhi perbelanjaan Pengendali Takaful.

ii. Tabarru'

Tabarru' (baki caruman yang dibayar selepas Caj Pendahuluan), akan disalurkan ke Dana Tabarru' berdasarkan mod pembayaran yang dipilih pada permulaan setiap caruman.

S Berapakah jumlah perlindungan yang patut saya pilih?

J Jumlah Perlindungan Asas berbeza mengikut keperluan, komitmen kewangan dan perancangan masa hadapan setiap individu. Untuk mengetahui Jumlah Perlindungan Asas yang anda perlukan, rujuk kalkulator kewangan kami di www.greateasterntakaful.com

S Bagaimanakah cara untuk saya mengetahui status permohonan saya atau mendapatkan maklumat lanjut?

J Anda boleh hubungi Pegawai kami di talian **03-4259 8335** atau emel kepada **DirectChannelMarketing@greateasterntakaful.com**.

Untuk senarai lengkap soalan lazim, sila layari laman web kami di **www.greateasterntakaful.com**

Pengecualian

1. Pengecualian untuk Manfaat Kematian dan Elaun Pengurusan Pengebumian

Tiada manfaat dibayar akibat bunuh diri, ketika waras atau tidak waras dalam tahun pertama sijil daripada tarikh berkuatkuasa atau tarikh penguatkuasaan semula, yang mana kemudian.

2. Pengecualian untuk Manfaat HUPK

Tiada manfaat dibayar sekiranya HUPK yang dialami Orang yang Dilindungi:

- (i) disebabkan kecederaan badan yang dilakukan sendiri, ketika waras atau tidak waras,
- (ii) sedia wujud sebelum atau pada tarikh berkuatkuasa pelan atau pada sebarang tarikh penguatkuasaan semula, mana-mana yang kemudian,
- (iii) akibat daripada pelanggaran undang-undang atau provokasi menyerang yang dilakukan sendiri,
- (iv) disebabkan kecederaan badan yang dialami akibat payung terjun atau terjun udara atau daripada penglibatan dalam pesawat udara selain daripada anak kapal atau sebagai penumpang yang membayar tambang dalam syarikat penerbangan komersial berlesen yang beroperasi pada laluan berjadual biasa,
- (v) akibat peperangan, samada diisytiharkan atau tidak.

Nota: Senarai pengecualian adalah tidak menyeluruh. Untuk senarai penuh pengecualian, sila rujuk sijil yang dikeluarkan oleh Pengendali Takaful.



Notis Penting

1. i-Great Murni 2.0 merupakan plan takaful bertempoh dengan **caruman berkala yang meningkat**. Anda seharusnya berpuas hati bahawa plan ini akan memenuhi keperluan anda dengan sebaiknya dan amaun caruman yang dibayar untuk sijil ini adalah amaun yang anda mampu bayar.
2. Jika berlaku penyerahan, anda tidak sepatutnya menjangkakan untuk menerima sebarang nilai daripada sijil. Walau bagaimanapun, Tabarru' yang belum luput daripada Dana Tabarru' dan caruman yang tidak diperuntukkan yang belum diperolehi daripada dana Pengendali Takaful (jika ada) akan dibayar kepada anda.
3. Tempoh rujukan percuma selama 15 hari daripada tarikh penghantaran sijil diberi kepada anda untuk meneliti kesesuaian plan. Jika sijil ini dikembalikan kepada Pengendali Takaful dalam tempoh ini, Pengendali Takaful akan mengembalikan jumlah caruman yang dibayar.
4. Anda hendaklah terus membayar caruman anda secara tetap sehingga plan anda matang supaya anda mendapat perlindungan berterusan. Kegagalan untuk berbuat demikian mungkin menyebabkan perlindungan anda tamat sebelum masanya. Tiada manfaat akan dibayar dari Dana Tabarru' sekiranya plan ditamatkan atau telah matang.
5. Jika sijil anda beralih daripada satu Pengendali Takaful kepada yang lain atau anda menggantikan sijil semasa anda dengan sijil lain dengan Pengendali Takaful yang sama, anda mungkin perlu menghantar permohonan di mana penerimaan cadangan anda adalah tertakluk kepada terma dan syarat yang ditetapkan pada masa penukaran atau penggantian.
6. Risalah ini adalah untuk maklumat am sahaja dan bukanlah satu kontrak takaful keluarga. Anda dinasihatkan untuk merujuk Risalah Pemberitahuan Produk dan contoh sijil bagi mendapatkan maklumat terperinci berkenaan ciri penting dan manfaat plan.

Jika terdapat percanggahan di antara versi Bahasa Inggeris dan Bahasa Malaysia untuk risalah ini, versi Bahasa Inggeris akan digunakan.

Mukasurat ini sengaja dikosongkan.

Mukasurat ini sengaja dikosongkan.

This plan is underwritten by/*Pelan ini ditajajamin oleh:*

Great Eastern Takaful Berhad. (916257-H)

Level 3, Menara Great Eastern

303 Jalan Ampang, 50450 Kuala Lumpur.

Contact Us:

 03 4259 8335

 DirectChannelMarketing@greateastertakaful.com

About Great Eastern Takaful

Great Eastern Takaful Berhad is a Takaful Operator providing coverage for Family Takaful, medical & health takaful plans. The Takaful Operator was established in December 2010 and is registered under the Islamic Financial Services Act 2013 and regulated by Bank Negara Malaysia. It is backed by 2 major institutions in Malaysia, Great Eastern Group, which is the largest and oldest insurance group in Malaysia with over 100 years of experience and Koperasi Angkatan Tentera Malaysia Berhad, one of the largest co-operative societies in Malaysia with more than 140,000 members.

Mengenai Great Eastern Takaful

Great Eastern Takaful Berhad merupakan Pengendali Takaful yang menyediakan perlindungan bagi pelan Takaful Keluarga dan pelan perubatan & kesihatan. Pengendali Takaful ini telah ditubuhkan pada Disember 2010 dan didaftarkan di bawah Akta Perkhidmatan Kewangan Islam 2013 dan dikawal selia oleh Bank Negara Malaysia. Ianya disokong oleh 2 institusi utama di Malaysia, Kumpulan Great Eastern, yang merupakan kumpulan insurans terbesar dan tertua di Malaysia dengan pengalaman melebihi 100 tahun dan Koperasi Angkatan Tentera Malaysia Berhad, salah satu syarikat koperasi yang terbesar di Malaysia dan mempunyai lebih daripada 140,000 ahli.



MEMBER



Great Eastern Takaful Berhad is a member of Perbadanan Insurans Deposit Malaysia (PIDM). As a member of PIDM, some of the benefits covered under the takaful certificates offered by Great Eastern Takaful Berhad are protected against loss of part or all of takaful benefits by PIDM, in the unlikely event of the failure of the Takaful Operator. For further details of the protection limits and the scope of coverage, please obtain a PIDM information brochure from Great Eastern Takaful Berhad or visit PIDM website (www.pidm.gov.my) or call PIDM toll free line (1-800-88-1266).

AHLI



Great Eastern Takaful Berhad ialah ahli Perbadanan Insurans Deposit Malaysia (PIDM). Sebagai ahli PIDM, sebahagian daripada manfaat yang dilindungi di bawah sijil takaful yang ditawarkan oleh Great Eastern Takaful Berhad dilindungi daripada kehilangan sebahagian atau kesemua manfaat takaful oleh PIDM, sekiranya berlaku kegagalan Pengendali Takaful. Untuk maklumat lanjut mengenai had dan skop perlindungan ini, sila dapatkan risalah maklumat PIDM daripada Great Eastern Takaful Berhad atau layari laman web PIDM (www.pidm.gov.my) atau hubungi talian bebas tol PIDM (1-800-88-1266).