



# i-Great Inspirasi

Inspiring Malaysians  
to get protected



Great Eastern Takaful Berhad is a member of PIDM.

The benefit(s) payable under eligible certificate/product is(are) protected by PIDM up to limits. Please refer to PIDM's TIPS Brochure or contact Great Eastern Takaful Berhad or PIDM (visit [www.pidm.gov.my](http://www.pidm.gov.my)).

# Inspiring Malaysians to Get Protected

Coverage i-Great Inspirasi  
basic sum coverd: **RM200,000**  
Contribution: **RM87** a month

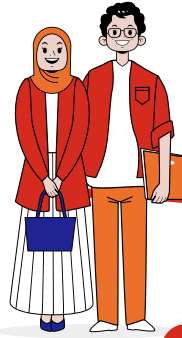

## Nazman (non-smoker)

A husband works as a Marketing Executive: Salary of **RM3,000** monthly. At age 25, he signs up for **i-Great Inspirasi**.



01

## Age 34

Nazman went on a business trip to Australia. He suddenly felt pain in his stomach. Instead of going to the nearest clinic, he consulted with a Malaysian doctor on what to do using Outpatient Teleconsultation and Supreme Assist services.



**Outpatient Teleconsultation  
and Supreme Assist**



03

## Age 42

Diagnosed with Early State Prostate Cancer. He claims **RM100,000** to undergo his medical treatment.



**Critical Illness Benefit**

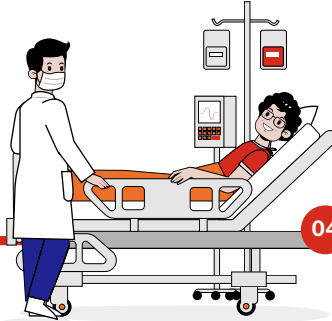

As soon as Nazman landed in Malaysia, he was diagnosed with Malaria. He receives **Infectious Disease Benefit** of **RM5,000** to cover his medical expenses.



**Infectious Disease Benefit**

04

If he passes away during the coverage period due to Accident. His family receives a potential death payout up to **RM800,000**.



**4X Accidental Death Benefit**

05



\* The above infographic is for illustration purposes only.  
Terms and conditions apply.

# How It Works?

Name Of Person Covered:  
**Nazman**

Age Next Birthday:  
**25 years old**

Gender: **Male**

Smoking Status:  
**Non-smoker**

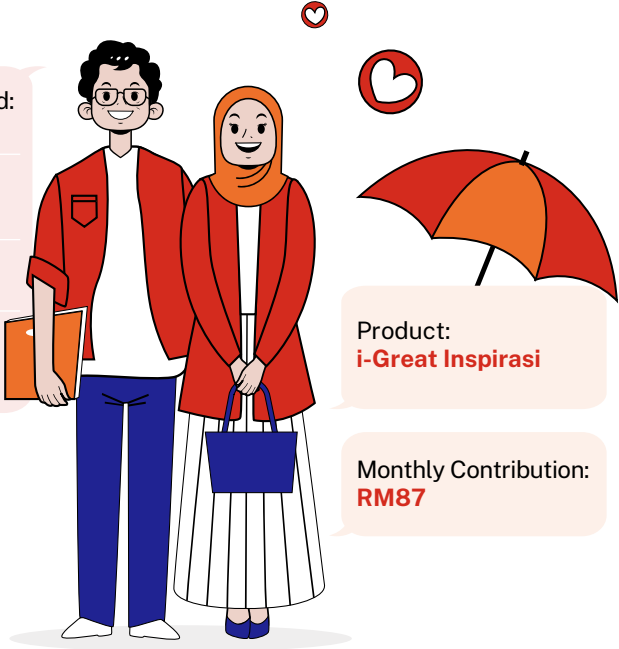

Product:  
**i-Great Inspirasi**

Monthly Contribution:  
**RM87**

## Basic Sum Covered: RM200,000

Total & Permanent Disability (TPD) or Death Benefit: <b>RM200,000</b>	Accidental Death Benefit: <b>Up to RM800,000</b>
Death on Mosquito-Borne Disease: <b>Additional RM200,000</b>	Critical Illness Benefit: <b>RM100,000</b>
Hospitalisation Benefit: <b>RM50 a day</b>	Infectious Disease Benefit: <b>RM5,000</b>
Outpatient Teleconsultation Services: <b>Unlimited</b>	Supreme Assist: <b>Up to RM500,000</b>

\* The above infographic is for illustration purposes only.  
Terms and conditions apply.

# Benefits and Features

at a Glance

Infectious disease  
and critical illness  
coverage

No medical  
examination

Coverage of  
up to 4 times  
Sum Covered

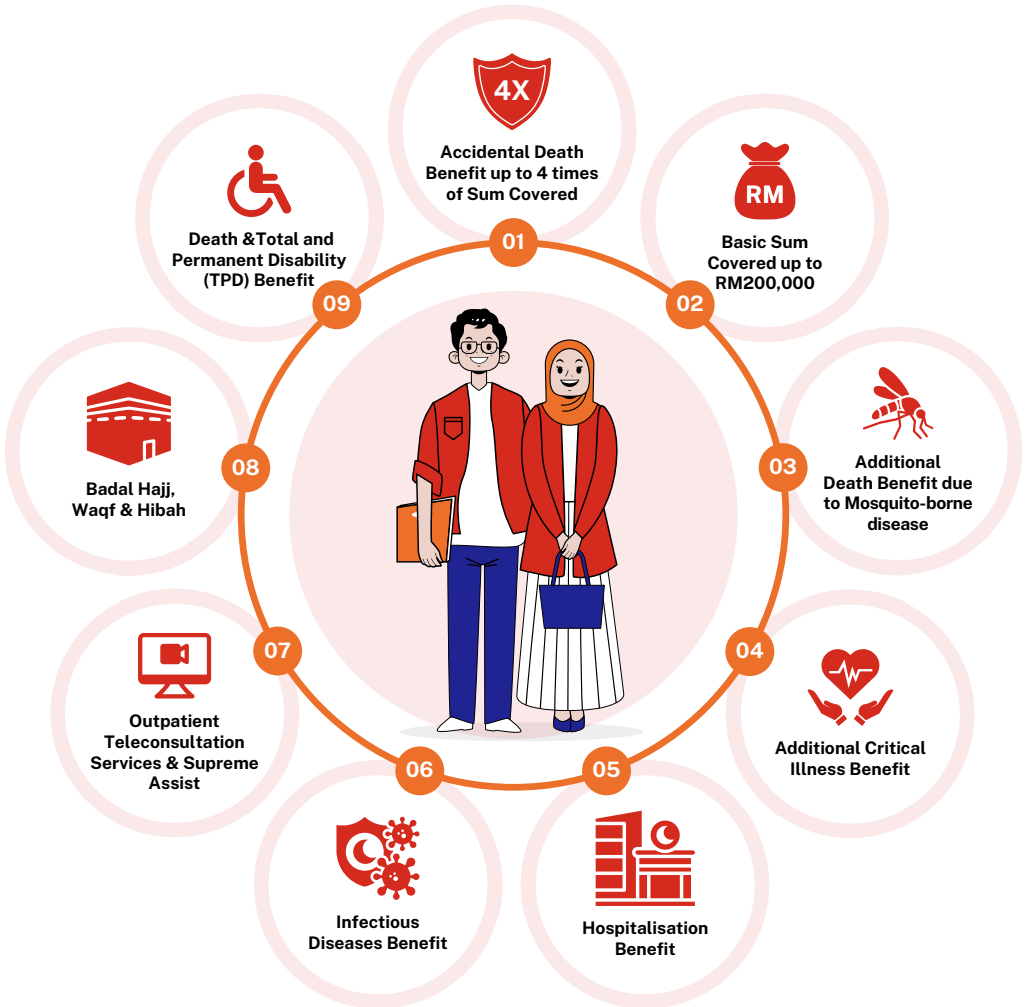

Terms and conditions apply.

# Ask Your Takaful Advisor

## Before You Participate in This Plan



Takaful  
Advisor

What type of coverage do I need?

01

02

How much coverage would I need?

What are the benefits/services offered in this plan besides  
Death and Total Permanent Disability coverage?

03

04

Will the contribution increase as I get older?

Can I upgrade my plan in the future?  
(Add more riders, top-up, upgrade package)

05

06

What is not covered in this plan?

What are the documents/reports I need to have to apply for this plan?  
(e.g. Medical report or a copy of IC). Do I bear the cost for these documents/reports?

07

08

How long do I have to wait before my coverage starts?

Can I afford the contribution?

09

10

What is the best method of payment  
so that I don't forget to pay my contribution?



# Benefits and Features



## Death Benefit

In the event of death of the Person Covered, the BSC<sup>1</sup> shall be payable from the Tabarru' Fund.



## Accidental Death Benefit

In addition to the Death Benefit, your next of kin will receive up to 300% of the BSC<sup>1</sup>. In the event of accidental death prior to the certificate anniversary of 70 years age next birthday, if the accident happens:

In Malaysia	Additional 100% of Death Benefit
In Malaysia caused by the following events: i. while traveling as a passenger in a Public Conveyance; or ii. riding as a passenger in an elevator or electric lift (elevator or electric lift in mines or in a building under construction is excluded); or iii. in consequence of the burning of any hotel or other public buildings (except theatre or cinema) in which the Person Covered shall be present at the time of commencement of the fire.	Additional 200% of Death Benefit
Outside of Malaysia.	Additional 300% of Death Benefit

Terms and conditions apply.

<sup>1</sup> Basic Sum Covered will be payable from the Tabarru' Fund. Tabarru' Fund refers to a pool of funds established for the purpose of solidarity and cooperation among the participants that is used to help all participants in the event of misfortune.



## Affordable Plan

Get essential protection with Sum Covered starting from RM50,000 subject to monthly contribution from as low as RM15.50\*.

\* Assumption is based on female non-smoker aged 11-15 age next birthday with Sum Covered of RM50,000.



## High Sum Covered

Sum Covered starts from RM50,000 up to RM200,000.



## Death due to Mosquito-Borne Disease

In the event of death within 30 days of the definite diagnosis of any of the following Mosquito-Borne Disease (Dengue Fever, Malaria, Chikungunya, Japanese Encephalitis and Zika virus), additional 100% of BSC will be payable on top of the Death Benefit payable.



## Critical Illness (CI) Benefit

In the event of the Person Covered being diagnosed with any one of the 5 listed CI, 50% of BSC will be payable from Tabarru' Fund.

### 5 Covered CI list

- |                 |             |                   |
|-----------------|-------------|-------------------|
| 1. Cancer       | 3. Coronary | 5. Kidney Failure |
| 2. Heart Attack | 4. Stroke   |                   |



### Hospitalisation Benefit (HB)

In the event of the Person Covered being hospitalised due to illness or accidental injury, the daily income of the HB Benefit, which equivalent to RM50 a day will be payable from the Tabarru' Fund for each day of admission in normal or Intensive Care Unit ward. Maximum of 30 days per Certificate Year with no overall lifetime limit. Waiting Period of 30 days applies.



### Infectious Disease (ID)

In the event of the Person Covered being diagnosed with any one of the 4 listed ID, ID benefit of RM5,000 is payable once per Person Covered from the Tabarru' Fund. Waiting Period of 90 days applies.

#### 4 Covered CI list

- |                             |                 |
|-----------------------------|-----------------|
| 1. Dengue Hemorrhagic Fever | 3. Yellow Fever |
| 2. Malaria                  | 4. MERS-COV     |



### Outpatient Teleconsultation Services

Eligible to receive an unlimited health consultation services through appointed GETB service provider via tele-conversation, video-call or text message. Waiting Period of 30 days applies.



### Supreme Assist

Eligible to access the Emergency Medical Assistance Services from anywhere in the world to obtain the assistance or services.



### Additional Services

#### Badal Hajj (Hajj by Proxy)

In the event of your passing, we will ensure that your Hajj obligation is fulfilled by an able body or an organisation. This is an optional service and you will need to fill in the Hajj by Proxy Service Form. Applicable to Muslims only and the amount of benefit received upon death must be sufficient to deduct the service.

#### Waqf (Endowment) Service

In the event of your passing, an amount as previously agreed by you from the Death Benefit, if applicable, will be channelled to a waqf body appointed by us for this purpose. This is an optional service and you will need to fill in the Waqf Services Form.

#### Hibah (Gift) for Loved Ones or Charity

Provide for your beneficiaries and/or your chosen charitable organisation when you sign up for i-Great Inspirasi. Fill in the nomination form for your beneficiaries and the assignment form for your chosen charity. Provide for BOTH at the same time, only with Great Eastern Takaful.



### Total and Permanent Disability (TPD) Benefit

In the event of TPD prior to the certificate anniversary of 75 years age next birthday due to all causes, Basic Sum Covered1 (BSC) shall be payable.

Payment of the TPD is made payable to the Person Covered which subsequently terminates the certificate.



### Child Lien

Child Lien is applicable to TPD, Death, Accidental Death Benefit and Death due to Mosquito-Borne Disease. In the event of TPD, or death due to accidental, non-accidental causes or Mosquito-Borne Disease prior to the certificate anniversary on which the Person Covered attains age 5 years next birthday, the following percentage of BSC are payable:

Age Next Birthday on effective date preceding Death/TPD	Basic Sum Covered after Lien
1	20% of the Basic Sum Covered
2	40% of the Basic Sum Covered
3	60% of the Basic Sum Covered
4	80% of the Basic Sum Covered

Note: Full cover will be given from age 5 next birthday.

## Rewards You with Underwriting Surplus and Investment Profit

With **i-Great Inspirasi**, any underwriting surplus (if any) from the Tabarru' Fund after a suitable amount is held back for contingency purposes will be shared among the Participants and us in the ratio of 50:50. Your share of the surplus will be payable to you via any medium that we deems fit.

Any investment profit which derives from the Tabarru' Fund will be shared among the Participants and us in the ratio of 50:50 and payable via any medium that we deems fit. Any losses will be carried forward and accounted for before arriving at the underwriting surplus or deficit in the following year.

Note: The underwriting surplus and investment profits are determined yearly.

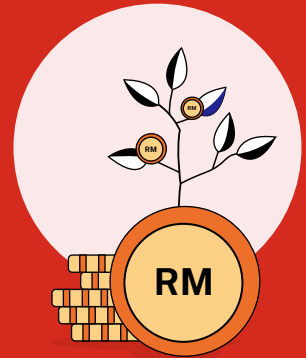

## Enjoy Tax Relief

Benefits received from **i-Great Inspirasi** are generally non-taxable and contributions paid may qualify for tax relief.

Note: Tax benefits are subject to the Malaysian Income Tax Act 1967 and final decision of the Inland Revenue Board.





# Frequently Asked Questions

**Q**

**What is the minimum and maximum age at entry?**

**A**

The minimum age at entry is 14 days (attained age) and the maximum age at entry is 65 years (age next birthday).

---

**Q**

**How much is the contribution that I need to pay?**

**A**

Contribution amount depends on the sum covered chosen, age, gender and smoking status of the Person Covered. Please refer to the Product Disclosure Sheet for the estimated contribution amount payable.

---

**Q**

**How do I make my contribution?**

**A**

You may arrange to make your contribution by GIRO/Autodebit, DDA, Banker's Order or credit card on an annually, half-yearly, quarterly or monthly basis. Cheque and cash are allowed for yearly basis only.

---

**Q**

**Can I change the Basic Sum Covered?**

**A**

You may increase or decrease the Basic Sum Covered anytime, subject to the allowable limit. The revised Basic Sum Covered will take effect from the next contribution due date and at least 30 days' notification to us.

---

**Q**

**What is the minimum and maximum sum covered?**

**A**

The minimum sum covered is RM50,000 and the maximum sum covered is RM200,000.

---

**Q****What are the fees and charges?****A**

Upfront Charge is the amount deducted upfront which consist of:

- the direct distribution cost including agents' commission, and
- the management expenses for administration of your certificate, including Stamp Duty of RM10.

Certificate Year	Upfront Charge (% of Contribution) according to Coverage Term (years)	
	10 – 19	≥20
1	-	76%
2	-	50%
3	-	36%
4	-	30%
5	-	20%
6	-	18%
≥7	-	10%

**Tabarru'**

Tabarru' varies by attained age next birthday, gender and smoking status of the Person Covered. Tabarru' amount equals to the remaining contribution paid after Unallocated Contribution.

Note: The above fees and charges are subject to revision by us providing you at least 3 months written notice. For further information on the fees and charges, please refer to the Product Disclosure Sheet, Benefit Illustration and certificate issued by us.

**Q****What are the exclusions under the certificate?****A**

Some of the exclusions under i-Great Inspirasi include:

**a. Exclusion for Death Benefit**

No benefit will be payable in the event of suicide, while sane or insane.

**b. Exclusion for Accidental Death Benefit**

- Suicide, attempted suicide or self-inflicted injuries, while sane or insane;
- Bodily infirmity, or mental or functional disorder, or illness or disease of any kind, or any infections, other than infections occurring simultaneously with and in consequences of an accidental cut or wound;
- War or any act of war, declared or undeclared, criminal activities, active duty in any armed forces, direct participation in strike, riots and civil commotion or insurrection; or
- From the action of any armed forces, or from Accident or violence arising by reason of the existence of a state or armed conflict.

**c. Exclusion for Total and Permanent Disability (TPD) Benefit**

- Existed prior to effective date or reinstatement date, whichever is later;
- Resulting from self-inflicted injuries, while sane or insane; or
- Resulting from parachuting, skydiving or aerial flights other than as a crew member or as a fare-paying passenger of a licensed commercial airline operating on a regular scheduled route; or
- Resulting from the Person Covered committing, attempting or provoking an assault or a felony or from any violation of law by Person Covered
- Resulting from war, whether declared or undeclared.

**d. Exclusion for Critical Illness Benefit**

- Existed prior to or on the effective date; or
- Resulting from self-inflicted injuries; or
- Diagnosed due to a congenital defect or disease, which was manifested or was diagnosed before the Person Covered attains seventeen (17) years of age.

- e. Exclusion for Hospitalisation Benefit**
  - i. Resulting from suicide, attempted suicide or self-inflicted injuries, while sane or insane; or
  - ii. Under the influence of alcohol or drugs unless taken as prescribed by a Medical Practitioner; or
  - iii. Resulting from pre-existing illness.
  
- f. Exclusion for Infectious Disease (ID) Benefit**
  - i. The symptoms of any Infectious Disease are manifested prior to or within ninety (90) days after the certificate has commenced; or
  - ii. The Infectious Disease arises directly or indirectly from any Pre-Existing Conditions; or
  - iii. Resulting from the history of drug, substance or alcohol abuse of the Person Covered.
  
- g. Exclusion for Supreme Assist**
  - i. Pre-existing Illness unless such Pre-Existing Illness had been declared and stated in the Proposal Form and specifically accepted by the Takaful Operator and duly endorsed; or
  - ii. Any event occurring when the Person Covered is within the territory of Malaysia, his usual country of residence or home country (for Overseas Emergency Medical Assistance Services) or within his state of residence in Malaysia (for Domestic Emergency Medical Assistance Services); or
  - iii. Any expense if the Person Covered is traveling outside Malaysia or his usual country of residence (for Overseas Emergency Medical Assistance Services) or outside his state of residence in Malaysia (for Domestic Emergency Medical Assistance Services), which differs from the advice of a medical practitioner or for the purpose of obtaining medical treatment or for rest and recuperation following any prior accident or illness.
  
- h. Exclusion for Outpatient Teleconsultation Services**

Outpatient Teleconsultation is not catered for Medical Emergencies. If the Person Covered (and/or You) have an accident or medical emergency, please contact the local emergency number.

Note: The exclusions and limitations of benefits highlighted above may not be exhaustive. Full details are in the certificate issued by us.

---

# Important Notice

1. i-Great Inspirasi is a regular contribution Family Takaful Term Plan that matures up to age 85 years next birthday with the benefit of family takaful protection.
  2. Contributions are payable until the end of your coverage term or death or TPD, whichever occurs first. Contribution for this plan is a step-up contribution where it may increase based on attained age next birthday of the Person Covered on the first day of every certificate anniversary.
  3. You should be convinced that this plan will best serve your needs and that the contributions payable under the certificate are affordable to you.
  4. A “free-look period” of 15 days from the delivery date of the certificate is given for you to review the suitability of the plan. If the certificate is returned to us during this period, we shall refund an amount equal to the amount of contributions paid minus medical expenses (if any).
  5. Participating in a family takaful plan is a long-term financial commitment. If you do not pay your contributions within the grace period of 30 days, your Certificate will lapse. Upon surrender, the following will be refunded:
    - i. The unearned Unallocated Contribution (other than the first year Unallocated Contribution) less actual expenses incurred will be refunded; and
    - ii. The unexpired Tabarru from the Tabarru Fund will be refunded.
  6. Upon termination or maturity or expiry, no benefit will be payable from Tabarru' Fund.
  7. If you switch your certificate from one Takaful Operator to another or if you replace your current Certificate with another Certificate within the same Takaful Operator, you may be required to submit an application where the acceptance of your proposal will be subject to the terms and conditions to be imposed at the time of switching or replacement.
- 

This brochure merely provides general information only and is not a contract of Family Takaful. You are advised to refer to the Benefit Illustration, Product Disclosure Sheet and sample Certificate for detailed features and benefits of the plan before participating in the plan.

**i-Great Inspirasi** is a Shariah-compliant product.

If there is a discrepancy between the English and Malay versions of this brochure, the English version shall prevail.

# Inspirasikan Rakyat Malaysia untuk Mendapatkan Perlindungan

Perlindungan i-Great Inspirasi  
jumlah perlindungan asas: **RM200,000**  
Caruman RM87 sebulan

**Nazman (tidak merokok)**  
Seorang suami yang bekerja  
sebagai Eksekutif Pemasaran:  
Gaji RM3,000 sebulan. Pada usia  
25 tahun, dia mendaftar untuk  
**i-Great Inspirasi.**



01

## Umur 34

Nazman pergi ke Australia untuk tujuan perniagaan. Dia tiba-tiba rasa sakit di perutnya. Daripada pergi ke klinik yang berhampiran, dia memilih untuk merujuk Doktor Malaysia tentang apa yang perlu dilakukan hanya dengan menggunakan Perkhidmatan Telekonsultasi Pesakit Luar dan Supreme Assist.



**Perkhidmatan Telekonsultasi  
Pesakit Luar dan Supreme Assist**



02

03

## Umur 42

Didiagnos dengan Kanser Prostat Peringkat Awal. Dia menuntun **RM100,000** untuk menjalani rawatan perubatannya.



**Manfaat Penyakit Kritikal**



Sebaik sahaja Nazman mendarat di Malaysia, dia didiagnosis dengan penyakit Malaria. Dia menerima **Manfaat Penyakit Berjangkit sebanyak RM5,000** untuk menampung perbelanjaan perubatannya.



**Manfaat Penyakit Berjangkit**



05



**Manfaat Kematian  
akibat Kemalangan**

Kalau dia meninggal dunia semasa tempoh perlindungan akibat Kemalangan Keluarganya berpotensi menerima bayaran kematian sehingga **RM800,000**.



\* Infografik di atas adalah untuk tujuan ilustrasi sahaja.  
Tertakluk pada terma dan syarat.

# Bagaimanakah Ia Berfungsi?

Nama Orang Yang Dilindungi:  
**Nazman**

Hari Lahir Berikutnya:  
**25 tahun**

Jantina: **Lelaki**

Status Perokok:  
**Tidak merokok**



Produk:  
**i-Great Inspirasi**

Caruman Bulanan:  
**RM87**

## Jumlah Perlindungan Asas: RM200,000

HUPK atau Manfaat Kematian:  
**RM200,000**

Manfaat Kematian Akibat Kemalangan:  
**Sehingga RM800,000**

Kematian Akibat Penyakit Bawaan Nyamuk:  
**Tambahan RM200,000**

Manfaat Penyakit Kritikal:  
**RM100,000**

Manfaat Kemasukan ke Hospital:  
**RM50 satu hari**

Manfaat Penyakit Berjangkit:  
**RM5,000**

Perkhidmatan Telekonsultasi Pesakit Luar:  
**Tiada Had**

Supreme Assist:  
**Sehingga RM500,000**

\* Infografik di atas adalah untuk tujuan ilustrasi sahaja.  
Tertakluk pada terma dan syarat.

# Manfaat dan Ciri-ciri

## Sepintas Lalu

Perlindungan penyakit berjangkit dan penyakit kritikal

Tiada pemeriksaan kesihatan

Perlindungan hingga 4 kali Jumlah Perlindungan

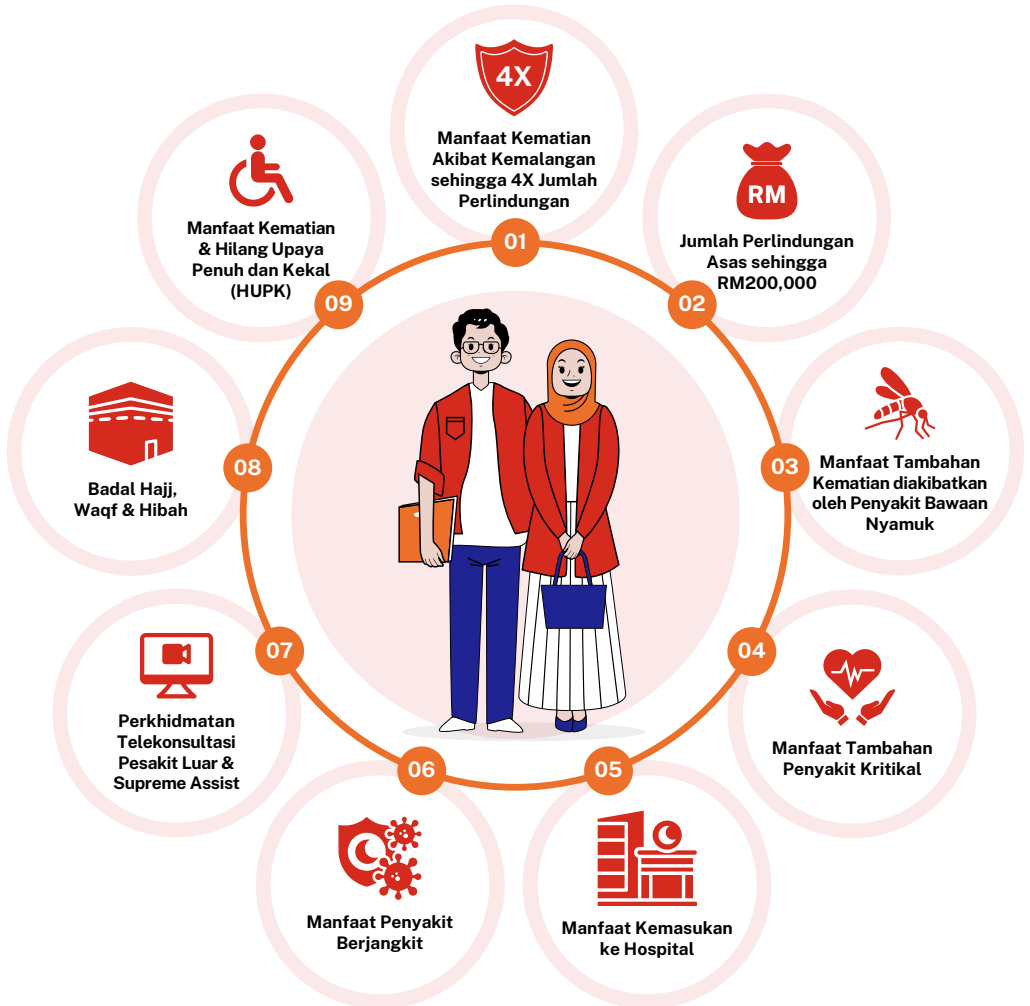

Tertakluk pada terma dan syarat.

# Tanya Perunding Takaful Anda

## Sebelum Menyertai Pelan Ini



Perunding  
Takaful

Apakah jenis perlindungan yang saya perlukan?

01

02

Berapakah jumlah perlindungan yang saya perlukan?

Apakah manfaat/perkhidmatan yang diberikan oleh pelan ini selain daripada manfaat Kematian dan Hilang Upaya Penuh & Kekal?

03

04

Adakah caruman saya meningkat seiring dengan umur saya?

Bolehkah saya tingkatkan pelan saya di masa hadapan?  
(Tambahan rider, penambahan sumbangan, naik taraf pakej)

05

06

Apakah yang tidak dilindungi di dalam pelan ini?

Apakah jenis dokumen/laporan yang saya perlu ada untuk menyertai pelan ini?  
(cth: laporan perubatan atau salinan Kad Pengenalan) Adakah caj yang dikenakan untuk mendapatkan laporan tersebut dibiayai oleh saya sendiri?

07

08

Berapa lamakah perlu saya tunggu sebelum perlindungan saya bermula?

Adakah saya mampu untuk membayar caruman ini?

09

10

Apakah kaedah bayaran yang paling berkesan supaya saya tidak lupa membayar caruman saya?





# Manfaat dan Ciri-ciri



## Manfaat Kematian

Sekiranya berlaku kematian pada Orang Yang Dilindungi, Jumlah Perlindungan Asas<sup>1</sup> akan dibayar daripada Dana Tabarru'.



## Manfaat Kematian Akibat Kemalangan

Selain Manfaat Kematian, waris anda akan menerima sehingga 300% daripada Jumlah Perlindungan Asas<sup>1</sup> sekiranya berlaku kematian akibat kemalangan sebelum tempoh matang sivil sebelum umur 70 tahun hari lahir berikutnya, jika kemalangan berlaku:

Di Malaysia	Tambahan 100% daripada manfaat kematian
Di Malaysia akibat kejadian-kejadian berikut: i. ketika mengembara sebagai seorang penumpang pengangkutan awam; atau ii. ketika berada di dalam lif penumpang atau lif elektrik (tidak termasuk lif penumpang atau lif elektrik di kawasan perlombongan atau di dalam bangunan yang sedang dalam pembinaan); or iii. akibat kebakaran mana-mana hotel atau bangunan awam kecuali teater atau pawagam) di mana Orang Yang Dilindungi berada ketika kebakaran bermula.	Tambahan 200% daripada manfaat kematian
Di luar Malaysia.	Tambahan 300% daripada manfaat kematian

Tertakluk kepada terma dan syarat.

<sup>1</sup> Jumlah Perlindungan Asas dibayar daripada Dana Tabarru'. Dana Tabarru' merujuk kepada kumpulan dana yang diwujudkan bagi tujuan perpaduan dan kerjasama antara peserta yang digunakan untuk membantu semua peserta seandainya berlaku perkara yang tidak diingini.



## Pelan Mampu Milik

Dapatkan perlindungan penting dengan Jumlah Perlindungan bermula dari RM50,000 tertakluk kepada caruman bulanan dari serendah RM15.50\*.

\* Andaian adalah berdasarkan seorang perempuan tidak merokok berumur 11-15 tahun hari lahir berikutnya dengan Jumlah Perlindungan RM50,000



## Jumlah Perlindungan yang Tinggi

Jumlah Perlindungan bermula dari RM50,000 hingga RM200,000.



## Kematian diakibatkan oleh Penyakit Bawaan Nyamuk

Sekiranya berlaku kematian dalam tempoh 30 hari dari diagnosis daripada mana-mana Penyakit Bawaan Nyamuk berikut (Demam Denggi, Malaria, Chikungunya, Japanese Encephalitis dan virus Zika), 100% daripada Jumlah Perlindungan Asas akan dibayar sebagai tambahan kepada Manfaat Kematian yang perlu dibayar.



### Manfaat Penyakit Kritikal (CI)

Sekiranya Orang Yang Dilindungi didiagnosis dengan mana-mana satu daripada 5 CI yang tersenarai, 50% daripada Jumlah Perlindungan Asas akan dibayar daripada Dana Tabarru'.

#### 5 senarai CI yang dilindungi

- |                     |             |                            |
|---------------------|-------------|----------------------------|
| 1. Kanser           | 3. Koronari | 5. Kegagalan Buah Pinggang |
| 2. Serangan Jantung | 4. Strok    |                            |



### Manfaat Kemasukan Ke Hospital (HB)

Sekiranya Orang Yang Dilindungi dimasukkan ke hospital kerana sakit atau kecederaan akibat kemalangan, pendapatan Harian Manfaat HB, yang bersamaan dengan RM50 sehari akan dibayar daripada Dana Tabarru' untuk setiap hari kemasukan ke wad biasa atau Unit Rawatan Rapi. Maksimum 30 hari setahun Tahun Sijil tanpa had seumur hidup keseluruhan.



### Manfaat terhadap Penyakit Berjangkit (ID)

Sekiranya Orang Yang Dilindungi didiagnosis dengan mana-mana satu daripada 4 ID yang tersenarai, manfaat ID sebanyak RM5,000 akan dibayar sekali bagi setiap Orang yang Dilindungi daripada Dana Tabarru'.

#### 4 senarai ID yang dilindungi

- |                          |                 |
|--------------------------|-----------------|
| 1. Demam Denggi Berdarah | 3. Demam Kuning |
| 2. Malaria               | 4. MERS-COV     |



### Perkhidmatan Telekonsultasi Pesakit Luar

Layak menerima perkhidmatan perundingan kesihatan tanpa had melalui pembekal perkhidmatan GETB yang dilantik melalui tele-perbualan, panggilan video atau mesej teks.



### Supreme Assist

Layak untuk mengakses Perkhidmatan Bantuan Perubatan Kecemasan di mana-mana sahaja untuk mendapatkan bantuan atau perkhidmatan tersebut.



### Khidmat Tambahan

#### Khidmat Badal Haji (Upah Haji)

Sekiranya anda meninggal dunia, kami akan memastikan kewajipan Haji anda akan ditunaikan oleh badan atau organisasi berkaitan. Khidmat ini adalah pilihan tambahan dan anda harus mengisi Borang Perkhidmatan Badal Haji untuk memilih perkhidmatan ini. Terhadap kepada orang Islam sahaja dan Jumlah Perlindungan Asas mestilah mencukupi untuk pemotongan bagi perkhidmatan ini.

#### Khidmat Wakaf

Sekiranya anda meninggal dunia, jumlah daripada Manfaat Kematian yang telah dipersetujui oleh anda akan disalurkan kepada badan waqaf yang dilantik oleh kami untuk perkhidmatan ini. Khidmat ini adalah pilihan tambahan dan anda harus mengisi Borang Perkhidmatan Waqaf.

#### Hibah (Hadiah) untuk yang Tersayang atau untuk Amal

Buat persediaan untuk waris dan/atau organisasi amal yang anda pilih apabila anda mencarum ke-Great Inspirasi. Isikan borang penama untuk waris anda dan borang serah hak untuk badan kebajikan yang anda pilih. Buat persediaan serentak untuk KEDUA-DUANYA, hanya dengan Great Eastern Takaful.



### Manfaat Hilang Upaya Penuh dan Kekal (HUPK)

Sekiranya berlaku HUPK kerana apa sahaja akibat sebelum tempoh ulang tahun sivil sebelum umur 75 tahun hari lahir berikutnya, Jumlah Perlindungan Asas1 akan dibayar.

Pembayaran HUPK akan dibayar kepada Orang Yang Dilindungi seterusnya membatalkan kontrak sivil tersebut.



### Lien Kanak-kanak

Lien Kanak-kanak terpakai untuk HUPK, Kematian, Kematian Akibat Kemalangan dan Kematian Akibat Penyakit Bawaan Nyamuk. Sekiranya berlaku HUPK, Kematian Akibat Kemalangan atau Bukan Akibat Kemalangan, atau Kematian Akibat Penyakit Bawaan Nyamuk sebelum ulang tahun sivil sebelum Orang yang Dilindungi mencapai umur 5 tahun hari lahir berikutnya, peratusan Jumlah Perlindungan Asas akan dibayar seperti berikut:

Umur Hari Lahir Berikutnya pada tarikh kuatkuasa sebelum Kematian/HUPK	Jumlah Perlindungan Asas Selepas Lien
1	20% daripada Jumlah Perlindungan Asas
2	40% daripada Jumlah Perlindungan Asas
3	60% daripada Jumlah Perlindungan Asas
4	80% daripada Jumlah Perlindungan Asas

Nota: Perlindungan penuh akan diberikan dari umur 5 tahun hari lahir seterusnya.

# Dapatkan Ganjaran dengan Lebih Pengunderaitan dan Keuntungan Pelaburan

Dengan **i-Great Inspirasi**, sebarang lebih pengunderaitan daripada Dana Tabarru', setelah melakukan penyelarasan yang sesuai untuk tujuan kecemasan, akan dikongsi antara semua peserta dan Pengendali Takaful dengan nisbah 50:50. Bahagian anda daripada lebih tersebut akan dibayar kepada anda melalui mana-mana perantara yang dianggap sesuai oleh Pengendali Takaful.

Sebarang keuntungan pelaburan yang terhasil daripada Dana Tabarru' akan dikongsi antara semua peserta dan Pengendali Takaful dengan nisbah 50:50 dan dibayar kepada anda melalui mana-mana perantara yang dianggap sesuai oleh Pengendali Takaful. Sebarang kerugian akan dibawa ke hadapan dan akan diambil kira sebelum dimasukkan dalam pengiraan lebih pengunderaitan atau defisit pada tahun seterusnya.

**Nota:** Lebih pengunderaitan dan keuntungan pelaburan akan dikira secara tahunan.

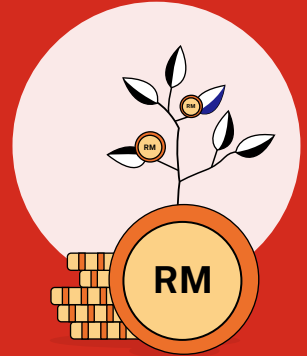

# Nikmati Pelepasan Cukai

Manfaat yang diterima daripada **i-Great Inspirasi** tidak dikenakan cukai dan caruman yang dibayar mungkin layak mendapat pelepasan cukai.

**Nota:** Pelepasan Cukai tertakluk kepada Akta Cukai Pendapatan Malaysia 1967 dan keputusan muktamad Lembaga Hasil Dalam Negeri.

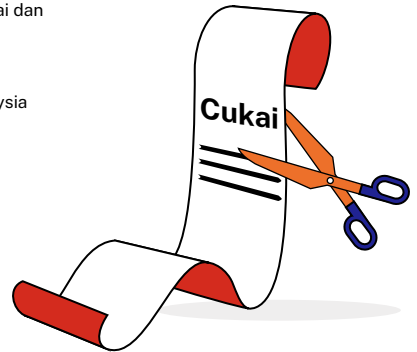

# Soalan Lazim

Q

**Berapakah umur kemasukan minimum dan maksimum?**

A

Umur peneyrtaan minimum ialah 14 hari (umur dicapai) dan maksimum ialah 65 tahun (umur hari lahir berikutnya).

---

Q

**Berapakah amaun caruman yang perlu saya bayar?**

A

Amaun caruman bergantung kepada jumlah perlindungan yang dipilih, umur, jantina dan status perokok Orang Yang Dilindungi. Sila rujuk Risalah Pemberitahuan Produk untuk anggaran caruman yang perlu dibayar.

---

Q

**Bagaimanakah saya boleh membuat caruman?**

A

Anda boleh membuat caruman melalui GIRO, DDA, Bank Order atau kad kredit secara tahunan, separuh tahunan, suku tahunan atau bulanan. Cek hanya dibenarkan bagi caruman tahunan, separa tahunan atau suku tahunan sahaja. Biro Perkhidmatan Angkasa hanya dibenarkan bagi caruman bulanan sahaja.

---

Q

**Bolehkan saya mengubah Jumlah Perlindungan Asas saya?**

A

Anda boleh menambah atau mengurangkan Jumlah Perlindungan Asas anda pada bila-bila masa, tertakluk kepada had yang dibenarkan. Jumlah Perlindungan Asas yang disemak akan berkuat kuasa dari tarikh caruman seterusnya dan sekurang-kurangnya Pemberitahuan 30 hari kepada Kami.

---

Q

**Berapakah jumlah perlindungan minimum dan maksimum?**

A

Jumlah perlindungan minimum ialah RM50,000 dan jumlah perlindungan maksimum adalah RM200,000.

---

**Q****Apakah yuran dan caj yang dikenakan?****A**

Caj Pendahuluan adalah amaun ditolak pendahuluan yang terdiri daripada:

- kos pengagihan terus, termasuk komisen yang dibayar kepada ejen, dan
- perbelanjaan pengurusan untuk pentadbiran sijil anda, termasuk Duti Setem sebanyak RM10.

Tahun Caruman	Caj Pendahuluan (% daripada Caruman) berdasarkan Tempoh Caruman (Tahun)	
	10 – 19	≥20
1	-	76%
2	-	50%
3	-	36%
4	-	30%
5	-	20%
6	-	18%
≥7	-	10%

**Tabarru'**

Tabarru' berbeza mengikut umur yang dicapai, jantina dan status perokok Orang Yang Dilindungi. Kadar Tabarru' bersamaan dengan baki caruman dibayar selepas Caruman Tidak Diperuntukkan.

Nota: Yuran dan caj di atas adalah tertakluk kepada semakan semula oleh kami dengan memberikan anda notis bertulis sekurang-kurangnya 3 bulan. Untuk maklumat lanjut mengenai yuran dan caj, sila rujuk kepada Risalah Pemberitahuan Produk, Ilustrasi Manfaat dan sijil yang dikeluarkan oleh Pengendali Takaful.

**Q****Apakah pengecualian yang terdapat di dalam sijil ini?****A**

Beberapa pengecualian di bawah i-Great Inspirasi termasuklah:

**a. Pengecualian Manfaat Kematian**

Tiada manfaat akan dibayar sekiranya bunuh diri, ketika waras atau tidak waras.

**b. Pengecualian Manfaat Kematian Akibat Kemalangan**

- Bunuh diri, percubaan membunuh diri atau kecederaan yang dilakukan sendiri, semasa waras atau tidak waras;
- Penyakit badan atau gangguan mental atau fungsian atau sebarang jenis sakit atau penyakit, atau sebarang jangkitan, selain daripada jangkitan yang berlaku serentak dengan dan akibatnya belahan atau luka kemalangan;
- Peperangan atau sebarang tindakan perang, sama ada diisytiharkan atau tidak, aktiviti jenayah, bertugas secara aktif dalam mana-mana angkatan bersenjata, penglibatan langsung dalam mogok, rusuhan dan kekacauan awam atau pemberontakan; atau Daripada tindakan sebarang angkatan bersenjata, atau daripada kemalangan atau keganasan yang berlaku kerana kewujudan keadaan konflik bersenjata.

**c. Pengecualian Manfaat Hilang Upaya Penuh dan Kekal**

- Wujud sebelum tarikh berkuatkuasa atau tarikh berkuatkuasa semula, yang mana terkemudian;
- Akibat kecederaan yang dilakukan sendiri, ketika waras atau tidak waras; atau
- Akibat kecederaan badan yang dialami akibat payung terjun, terjun udara, atau penglibatan dalam pesawat udara selain daripada anak kapal atau sebagai penumpang yang membayar tambang dalam syarikat penerbangan komersil berlesen yang beroperasi pada laluan berjadual yang biasa; atau
- Akibat kelakuan, cubaan atau provokasi serangan atau jenayah atau sebarang salah laku undang-undang oleh Orang Yang Dilindungi; atau
- Akibat daripada peperangan, sama ada diisytiharkan atau tidak.

- d. Pengecualian Manfaat Penyakit Kritikal**
- i. Disebabkan secara langsung atau tidak langsung oleh kecederaan yang dilakukan oleh diri sendiri; atau
  - ii. Didiagnosis disebabkan, secara langsung atau tidak langsung, kepada kecacatan atau penyakit kongenital, yang nyata atau didiagnosis sebelum Orang yang Dilindungi mencapai umur tujuh belas (17) tahun; atau
  - iii. Didiagnosis, dan Orang yang Dilindungi bertahan kurang daripada tujuh (7) hari selepas hari didiagnosis.
- e. Pengecualian Manfaat Penghospitalan**
- i. Bunuh diri, percubaan membunuh diri atau kecederaan yang dilakukan sendiri, semasa waras atau tidak waras;
  - ii. Peperangan atau sebarang tindakan perang, sama ada diisytiharkan atau tidak, aktiviti jenayah, bertugas secara aktif dalam mana-mana angkatan bersenjata, penglibatan langsung dalam mogok, rusuhan dan kekacauan awam atau pemberontakan; atau
  - iii. Penyakit sedia ada.
  - iv. Kecederaan yang timbul daripada perlumbaan atau apa-apa jenis (kecuali perlumbaan berkaki) sukan atau aktiviti berbahaya yang melibatkan kelajuan, ketinggian, tahan tenaga fizikal yang tinggi, peralatan yang sangat khusus atau aksi berbahaya tetapi tidak terhad kepada lompat bungee, payung terjun, selam skuba, terjun udara, luncur air, aktiviti bawah air yang memerlukan alat penafasan, sukan musim sejuk, sukan profesional dan aktiviti haram. Sukan profesional bermaksud melibatkan diri dalam sebarang aktiviti fizikal dalam kapasiti profesional atau di mana Orang yang Dilindungi akan atau boleh memperoleh pendapatan atau bayaran daripada aktiviti tersebut.
- f. Pengecualian Manfaat Penyakit Berjangkit**
- i. Simptom mana-mana Penyakit Berjangkit dimanifestasikan sebelum atau dalam tempoh sembilan puluh (90) hari selepas sijil dimulakan;
  - ii. Menghidap Penyakit Berjangkit secara langsung atau tidak langsung daripada sebarang keadaan yang sedia ada
  - iii. Sejarah penyalahgunaan dadah, bahan atau alcohol bagi Orang yang Dilindungi.
- g. Pengecualian Supreme Assist**
- i. Penyakit sedia ada melainkan Penyakit Sedia Ada telah disahkan dan dinyatakan dalam Borang Cadangan dan diterima oleh Pengendali Takaful dan disahkan dengan sewajarnya;
  - ii. Sebarang kejadian yang berlaku apabila Orang yang Dilindungi berada di dalam wilayah Malaysia, negara kediaman biasa atau negara asalnya (untuk Perkhidmatan Bantuan Perubatan Kecemasan Luar Negara) atau dalam negeri tempat tinggalnya di Malaysia (untuk Perkhidmatan Bantuan Perubatan Kecemasan Domestik);
  - iii. Sebarang perbelanjaan jika Orang yang Dilindungi melancong ke luar Malaysia atau negara tempat tinggalnya yang biasa (untuk Perkhidmatan Bantuan Perubatan Kecemasan Luar Negara) atau di luar negeri tempat tinggalnya di Malaysia (untuk Perkhidmatan Bantuan Perubatan Kecemasan Domestik), yang berbeza daripada nasihat doctor atau untuk tujuan mendapatkan rawatan perubatan atau untuk rehat dan pemulihan selepas sebarang kemalangan atau penyakit terdahulu.
- h. Pengecualian Perkhidmatan Telekonsultasi Pesakit Luar**  
Telekonsultasi Pesakit Luar tidak disediakan untuk Kecemasan Perubatan. Jika Orang yang Dilindungi (dan/atau Anda) mengalami kemalangan atau kecemasan perubatan, sila hubungi nombor kecemasan tempatan.

Nota: Pengecualian dan had manfaat yang dinyatakan di atas adalah tidak menyeluruh. Maklumat penuh dinyatakan dalam sijil yang dikeluarkan oleh Pengendali Takaful.

# Notis Penting

1. i-Great Inspirasi adalah Pelan Takaful Keluarga Bertemph dengan caruman berkala yang matang sehingga umur 85 tahun hari lahir berikutnya beserta manfaat perlindungan takaful keluarga.
2. Caruman dibayar sehingga temph perlindungan tamat atau kematian atau HUPK, mana yang terdahulu. Caruman bagi pelan ini adalah caruman meningkat, yang mana caruman boleh meningkat berdasarkan umur dicapai hari lahir berikutnya oleh Orang Yang Dilindungi, pada hari pertama setiap ulang tahun sijil.
3. Anda seharusnya berpuas hati bahawa pelan ini akan memenuhi keperluan anda dengan sebaiknya dan caruman yang dibayar di bawah sijil ini adalah jumlah yang anda mampu bayar.
4. "Temph rujukan percuma" selama 15 hari daripada tarikh anda menerima sijil diberikan kepada anda untuk meneliti kesesuaian pelan. Jika sijil ini dikembalikan kepada Pengendali Takaful dalam temph ini, Pengendali Takaful akan mengembalikan suatu jumlah yang bersamaan dengan sebarang caruman yang tidak diperuntukkan.
5. Menyertai sebuah pelan takaful keluarga adalah satu komitmen kewangan yang berjangka panjang. Sekiranya anda tidak membayar caruman anda di dalam temph tenggang selama 30 hari, sijil anda mungkin luput. Berikut akan dikembalikan sewaktu penyerahan sijil:
  - i. Caruman Tidak Diperuntukkan yang belum diperolehi (selain daripada Caruman Tidak Diperuntukkan tahun pertama) tolak perbelanjaan sebenar yang ditanggung; dan
  - ii. Tabarru' yang belum tamat temph daripada Dana Tabarru'.
6. Sekiranya sijil anda diberhentikan atau matang atau ditamatkan, tiada manfaat akan dibayar daripada Dana Tabarru'.
7. Jika sijil anda beralih daripada satu Pengendali Takaful kepada yang lain atau anda mengganti sijil semasa anda dengan sijil lain dengan Pengendali Takaful yang sama, anda mungkin perlu menghantar permohonan di mana penerimaan cadangan anda adalah tertakluk pada terma dan syarat yang ditetapkan pada masa penukaran atau penggantian.

---

Risalah ini adalah untuk maklumat am sahaja dan bukanlah satu kontrak takaful keluarga. Anda dinasihatkan untuk merujuk Ilustrasi Manfaat, Risalah Pemberitahuan Produk dan contoh sijil bagi mendapatkan maklumat terperinci berkenaan ciri penting dan manfaat pelan sebelum menyertai pelan ini.

**i-Great Inspirasi** merupakan produk yang patuh Syariah.

Jika terdapat percanggahan di antara versi Bahasa Inggeris dan Bahasa Malaysia untuk risalah ini, versi Bahasa Inggeris akan digunapakai.



### **About Great Eastern Takaful Berhad**

Great Eastern Takaful Berhad is a Takaful Operator providing coverage for Family Takaful and medical & health takaful plans. The Takaful Operator was established in December 2010 and is registered under the Islamic Financial Services Act 2013 and regulated by Bank Negara Malaysia. It is backed by 2 major institutions in Malaysia, Great Eastern Group, which is the largest and oldest insurance group in Malaysia with over 100 years of experience and Koperasi Angkatan Tentera Malaysia Berhad, one of the largest co-operative societies in Malaysia with more than 140,000 members.

### **Mengenai Great Eastern Takaful Berhad**

Great Eastern Takaful Berhad merupakan Pengendali Takaful yang menyediakan perlindungan bagi pelan Takaful Keluarga dan pelan perubatan & kesihatan. Pengendali Takaful ini telah ditubuhkan pada Disember 2010 dan didaftarkan di bawah Akta Perkhidmatan Kewangan Islam 2013 dan dikawal selia oleh Bank Negara Malaysia. Ianya disokong oleh 2 institusi utama di Malaysia, Kumpulan Great Eastern, yang merupakan kumpulan insurans terbesar dan tertua di Malaysia dengan pengalaman melebihi 100 tahun, dan Koperasi Angkatan Tentera Malaysia Berhad, salah satu syarikat koperasi yang terbesar di Malaysia dan mempunyai lebih daripada 140,000 ahli.

## **Mencapai Kejayaan**

**Great Eastern Takaful Berhad.** 201001032332 (916257-H)

Menara Great Eastern

Level 3, 303 Jalan Ampang

50450, Kuala Lumpur

 General line: +603 4259 8338

 Fax: +603 4259 8808

 Email: [i-greatcare@greateasterntakaful.com](mailto:i-greatcare@greateasterntakaful.com)

 Website: [www.greateasterntakaful.com](http://www.greateasterntakaful.com)

    [greateasterntakaful](https://www.greateasterntakaful.com)

V01/012024